

ԱՐԱՋԻՆ ՀԱՐԿԻ ՀԱՏԱԿԱԳԻԾ /0.000 ՆԻՇՈՒՄ/ Մ1:100 (ԶԱԾԱԳՐՈՒԹՅՈՒՆ)

ՊԱՅՄԱՆԱԿԱՆ ՆՇԱՆՆԵՐ

Ապամոնտաժվող պատուհան

Ապամոնտաժվող դռներ

Քանդվող միջնորձ

Նոր իրականացվող դռան բացվածք

Մանրահատակի քանդվող հատված

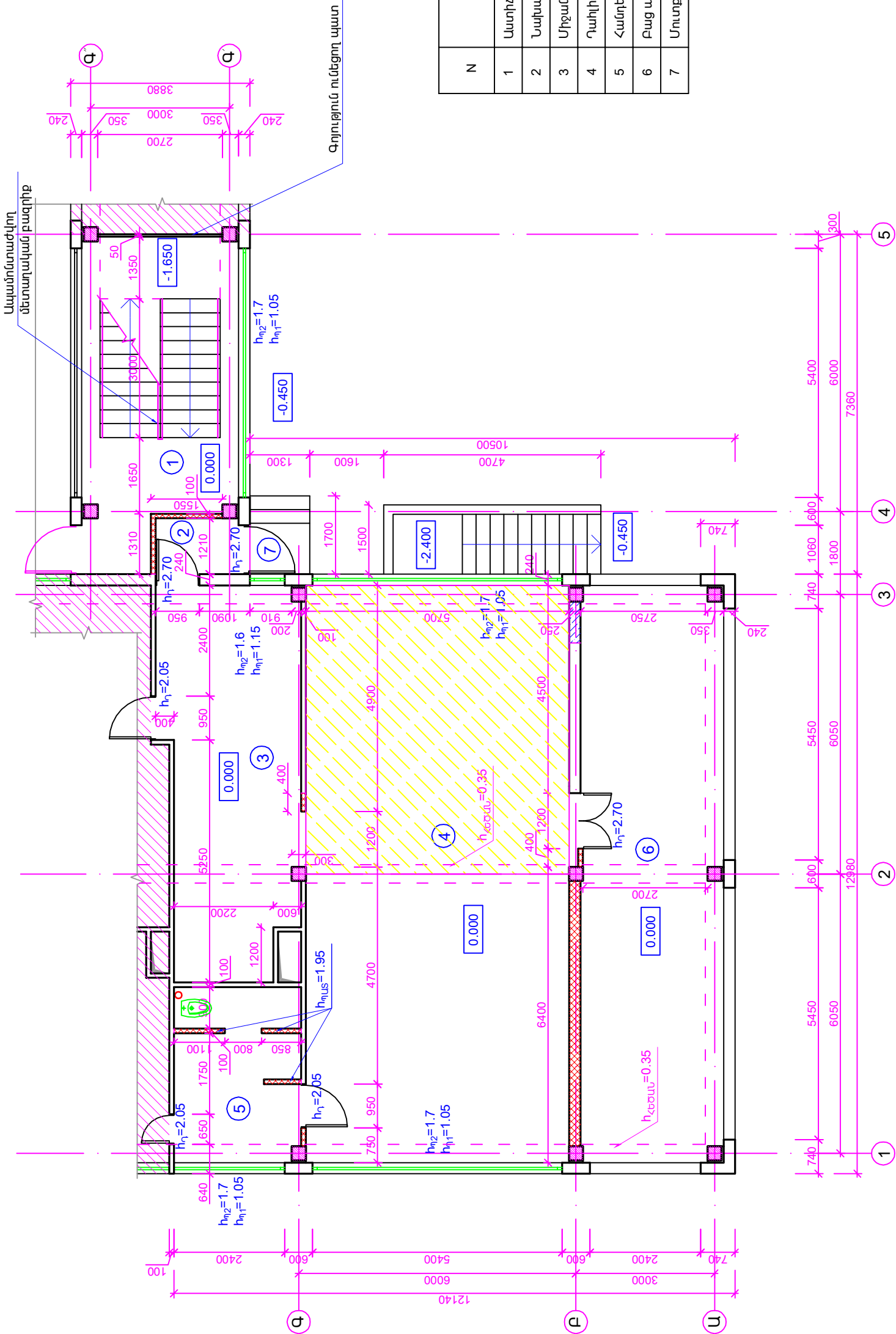

ՄԵՆՔԵՐԻ ՄԵԿԱՌԹՅՈՒՆ

N	Սենյակների անվանումները	Մակեր.	Հատակ
1	Աստիճանավանդակ, միջանցք	21.27	Բետոն
2	Նախամուտք	2.38	Բետոն
3	Միջանցք	25.47	Խեցեակ
4	Դահլիճ	75.16	Մանրահատակ
5	Հանդերձարան, սամիանգույց	10.95	Խեցեակ
6	Բաց պատշգամբ	40.28	Խեցեակ
7	Մուտքի հարթակ, աստիճաններ	2.73	Բետոնե սալ

ՏՆՕՐԵՆ	Ա.ԲԱՔԱՅԱՆ	ԵՐԵՎԱՆԻ ՄԱՍՈՒԿ-ՄԵԲԱՄՏԻՆԱ ՎԻԴԵԱԿԱՆ ՇՐՋԱՆԻ «ՄԵԲԱՄՏԻՆ» ՄԵԿԱՌԹՅՈՒՆ ՀԻՄՆԱՆՈՐԴՈՒՄԻ ՆԱԽԱԳԻԾ	<div><div><div></div><div>«ԲԱՔԱՅԱՆ-ԱՍՏՆԱԿԻԾ» ՍՊԸ</div></div></div>		
ԿԱՏԱՐԵՑ	Հ. ԲԱՐՈՅԱՆ	ՃԱՐՏԱՐԱՊԵՏԱԾԻՆԱԳՐՈՎԿԱՆ ՄԱՍ	ՓՈՒԼ	ԹԵՐԹ	ԹԵՐԹԵՐ
			ՄՆ	ՃՀ-2	24
		ԳԾԱԳՐԵՐԻ ԱՆՎԱՆԱՑԱՆԿ, ԲԱՑԱՏՐՈՎԻՐ			

ԵՐԿՐՈՐԴ ՀԱՐԿԻ ՀԱՏԱԿԱԳԻԾ /+3.300 ՆԻՇՈՒՄ/ Մ1:100 (ԶՓԱԳՐՈՒԹՅՈՒՆ)

ՄԳՂՆԻՉՆԵՐ

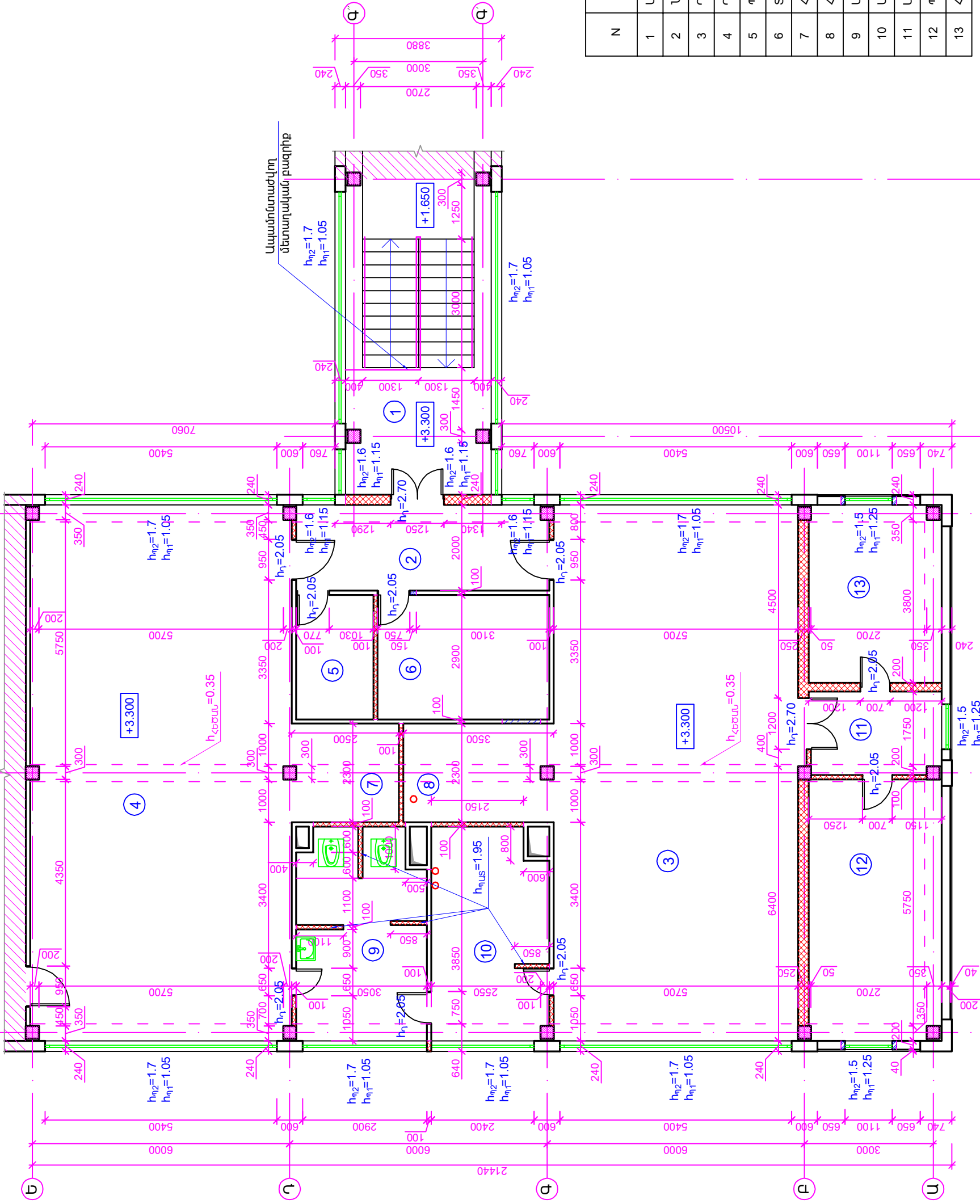
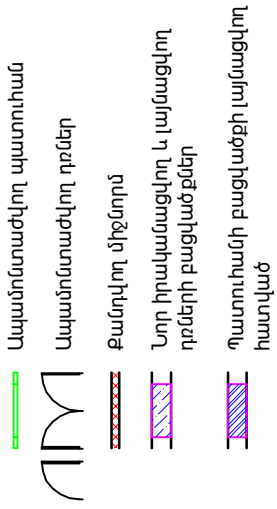

ՄԵԼՔԵՌԻ ՄԵԿՆՈՒԹՅՈՒՆ

N	Սենյակաների անվանումները	Մակեր.	Հատակ
1	Աստիճանավանդակ, միջանցք	25.95	բետոն
2	Նախամուտք	12.58	խեցեալ
3	Դահլիճ 1	75.16	մանրահատակ
4	Դահլիճ 2	79.64	մանրահատակ
5	Պարուսույցների հանդերձարան	5.48	Լամինատ
6	Տնօրենի առանձնասենյակ	12.18	Լամինատ
7	Հանդերձարան 1	6.05	խեցեալ
8	Հանդերձարան 2	8.36	խեցեալ
9	Սանհանգույց 1	15.29	խեցեալ
10	Սանհանգույց 2	14.05	խեցեալ
11	Միջանցք	6.35	խեցեալ
12	Պառասպառյալի սենյակ	19.78	խեցեալ
13	Հանգստի սենյակ	13.51	խեցեալ

ՏՈՐԵՆԵՐ	Ա. ԲԱՐՍԵՍՆԱՆ	ՍԻՆԻՍԻՆԻ	ԵՐԵՎԱՆԻ ՄԱՍԻՍԻԱՆԵՐԱՄԱՏԻՎ ՎԵՐԶԱՆԻ «ՍԵՐԱԲԱՏԻՎ» ՄԵՎՈՐԻՑԻ ՏՈՒ ՀՈՒՍԱՆՈՐՈՂՎԱՆ ՆԱԽԱԳԻՇ
ԿԱՏԱՐՈՑ	Հ. ԲԱՐՈՅԱՆ	ՍԻՆԻՍԻՆԻ	
			ՀԱՐՏԱԴՐՈՒՄՆԵՐԻ ՆԱԽՈՐՈՂՎԱՆ ՄԱՍ
5			ՓՈՒԼ ՄՆ
			ԹԵՐԻԹ ՀՀ-3
			ԹԵՐԻԹԵՐԻ 24
			ԳԾԱԳՐԵՐԻ ՄՆՎԱՄԱՍՆԱԿ, ԲԱՑԱՏՐՈՎԻՐ
			«ԲԱՐՍԵՍՆԱՆ-ՍԻՆԻՍԻՆԻ» ՍՊԸ

ԱՊՐԱՅԻՆ ՀԱՐԿԻ ՀԱՏԱԿԱԳԻԾ 0.000 ՆԻՇՈՒՄ/ Մ1:100 (ՎԵՐԱԿԱՌՈՒՑՈՒՄ)

ՊԱՅՄԱՆԱԿԱՆ ՆՇԱՆՆԵՐ

Նոր տեղադրվող պատուհան

Նոր տեղադրվող դռներ

Նոր իրականացվող միջնորմ

Փակվող դռան բացվածք

Մուտքի հարթակի ընդլայնվող մաս

Պատուհանի բացվածքի փակվող հատված

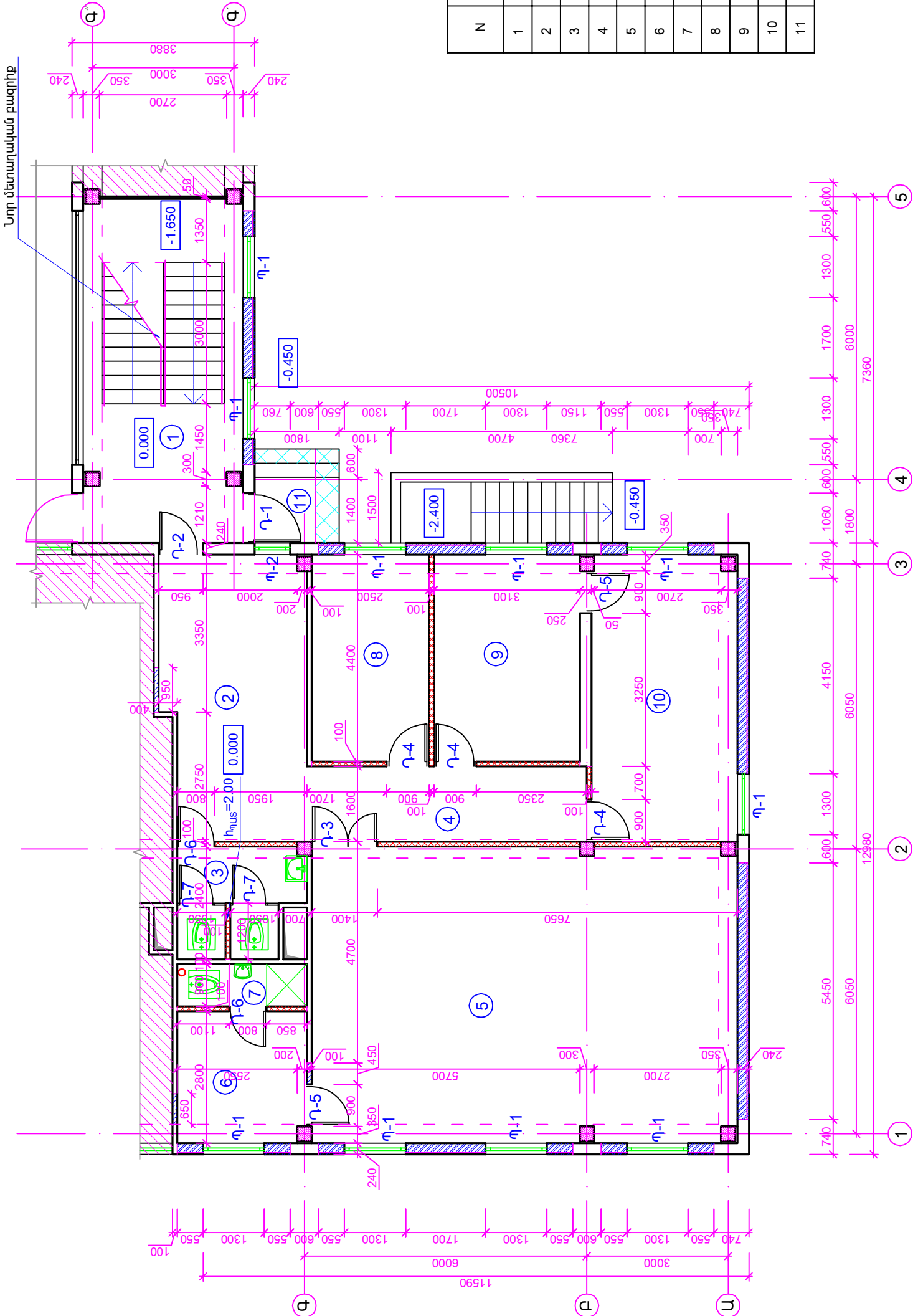

ՄԵՆՔԵՐԻ ՄԵԿԱՌԹՅՈՒՆ

N	Սենյակների անվանումները	Մակեր.	Հատակ
1	Աստիճանավանդակ, միջանցք	26.59	Բետոն
2	Նախամուտք, սպասարարահ	18.98	Կերամիզոր. սալ
3	Սանհանգույց	6.13	Խեցեսալ
4	Միջանցք	10.46	Կերամիզոր. սալ
5	Դահլիճ	59.49	Լամինատ
6	Հանդերձարան	8.19	Կերամիզոր. սալ
7	Սանհանգույց	2.61	Խեցեսալ
8	Պահեստային սենյակ	11.55	Կերամիզոր. սալ
9	Օժանդակ սենյակ	14.32	Կերամիզոր. սալ
10	Տնօրենի առանձնասենյակ	19.87	Լամինատ
11	Մուտքի հարթակ, աստիճաններ	3.78	Բազալտե սալ

ՏՆՕՐԵՆ	Ա.ԲԱԲԵԱՅԱՆ	ԵՐԵՎԱՆԻ ՄԱՍՈՒԽԱ-ՄԵԲԱՄՏԻՍԻԱ ՎԻՋԱԿԱՆ ՇՐՋԱՆԻ «ՄԵԲԱՄՏԻՍԻԱ» ՄԵԿԱՌԹՅՈՒՆ ՀԻՄՆԱՆՈՐՈՐԱԿԱՆ ՆԱԽԱԳԻԾ			
ԿԱՏԱՐԵՑ	Յ. ԲԱՐՈՅԱՆ	ՀԱՐՑԱՐԱՊԵՏԱԾԻՆԱԴՐՈՐԱԿԱՆ ՄԱՍ			
		ԳԾԱԳՐԵՐԻ ԱՆՎԱՆԱՑԱՆԿ, ԲԱՑԱՏՐԱԳԻՐ			
		<div><div>ՓՈՒԼ</div><div>ԹԵՐԹ</div><div>ՄՆ</div><div>ՃՀ- 4</div><div>24</div></div> <div><div>«ԲԱԲԵԱՅԱՆ-ԱՍԻՍ ՆԱԽԱԳԻԾ» ՍՊԸ</div><div></div></div>			

ԵՐԿՐՈՐԴ ՀԱՐԿԻ ՀԱՏԱԿԱԳԻԾ /+3.300 ՆԻՇՈՒՄ/Մ1:100 (ԿԵՐԱԿԱՌՈՒՑՈՒՄ)

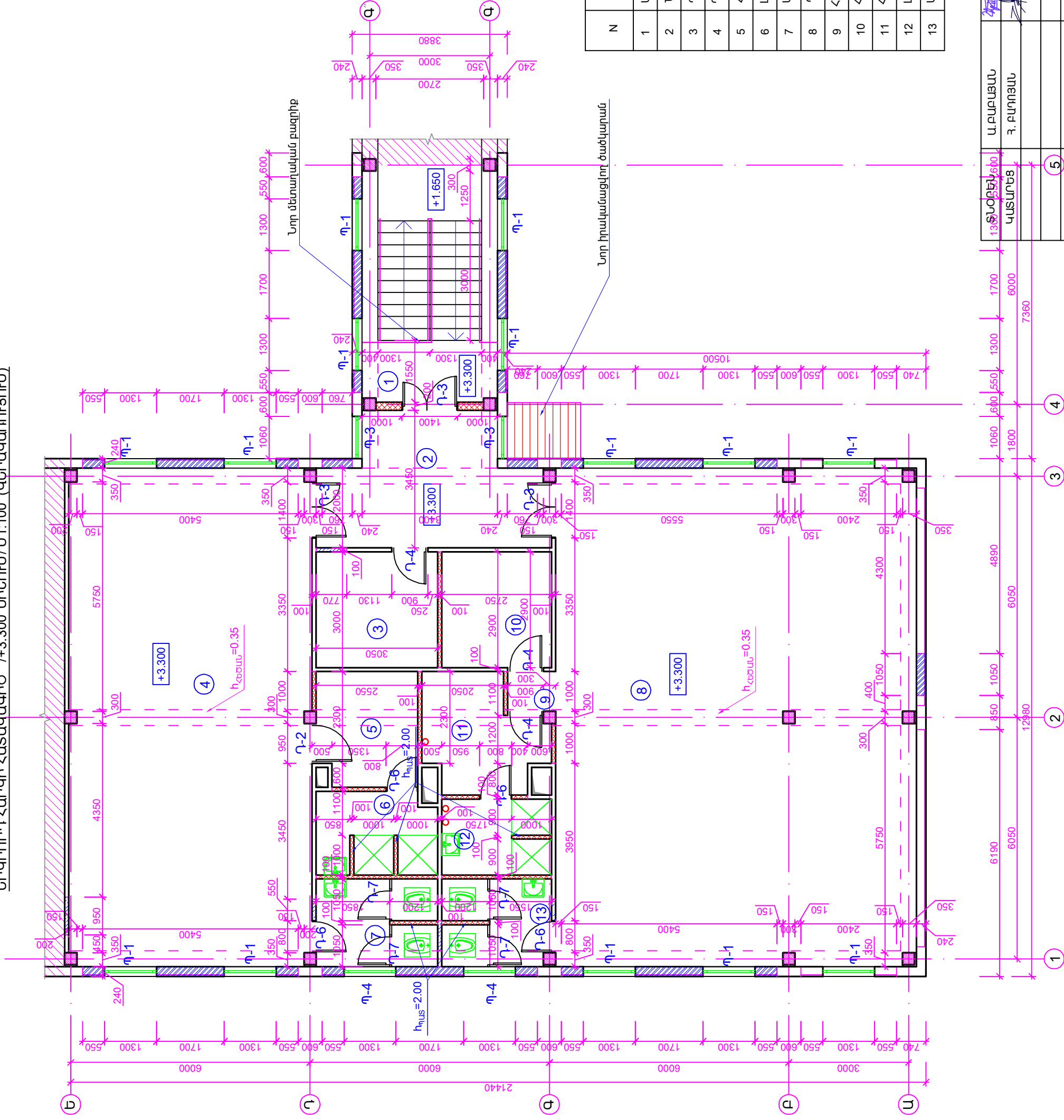

ՄԱՅՆԱԿԱՆ ՆՇԱՆԵՐ

Նոր տեղադրող պատուիան

Լույս տեսնվում է

Նոր հրականագրի միջոցով

Փակվող դռան բազմաճյուղ

Գրառուի հանի բացվածքի փակվելու
ընթացքը

ՄԵԼՔԵՐԻ ՄԵԿՆՈՒԹՅՈՒՆ

N	Սենյակաների անվանումները	Մակեր.	Հատակ
1	Աստիճանավանդակ, միջանցք	21.49	Բետոն
2	Նախամուտք, սպասասրահ	17.88	Կերամիզր. սալ
3	Պարուտյցների հանդերձարան	9.29	Կերամիզր. սալ
4	Դահլիճ 1	79.64	Լամինատ
5	Հանդերձարան 1	7.61	Կերամիզր. սալ
6	Լոգարան 1	6.52	Խեցեխալ
7	Սամհանզույց 1	7.13	Խեցեխալ
8	Դահլիճ 2	118.5	Կիճկալիճ հատ.
9	Հանդերձարանների նախամուտք	1.26	Կերամիզր. սալ
10	Հանդերձարան 2 (տղամեղի)	8.47	Կերամիզր. սալ
11	Հանդերձարան 2 (ստղիկների)	8.42	Կերամիզր. սալ
12	Լոգարան 2	5.49	Խեցեխալ
13	Սամհանզույց 2	6.37	Խեցեխալ

13	ՏՆՈՒՄԻՆ 500	Ա. ԲԱՐՍԵՍՅԱՆ	Չ. ԲԱՐՍԵՍՅԱՆ	Չ. ԲԱՐՍԵՍՅԱՆ	ԵՐԵՎԱՆԻ ՄԱՐԱԹԻՎ-ՄԵԲԱՍՏԻՎ ԿԱՐԶԱԿԱՆ ՇՈՋԱՆԻ «ՍԵՎԵՐԱՏԻՎ» ՄԵԿՈՆՈՑԻՔԻ ՏՆՈ ՀԻՄՆԱՆՈՐԴԱԿԱՆ ՆԱԽԱԳԻԾ
	ԿԱՏԱՌԵՑ				
					ՀԱՐՏԱՐԱՊՈՏԵՏՈՒՆԻՎԱՐԴԱԿԱՆ ՄԱՍ
	5				ՓՈՒԼ ԱՆ
					ԹԵՐԻՔ ՀՀ- 5
					ԹԵՐԹԵՐ 24
					ԳԾԱԳՐԵՐԻ ԱՆՎԱՆԱՑՈՒՄ, ԲԱՑԱՏՐԱԳԻՐ
					«ԲԱՐՍԵՍՅԱՆ-ԼԱՏԻՆ ՆԱԽԱԳԻԾ» ՄԱՐԿ

ՃԱԿԱՏ Ե-Ա ԱՌԱՆՑՔՆԵՐՈՎ Մ1:100 (ԶԱՓԱԳՐՈՒԹՅՈՒՆ)

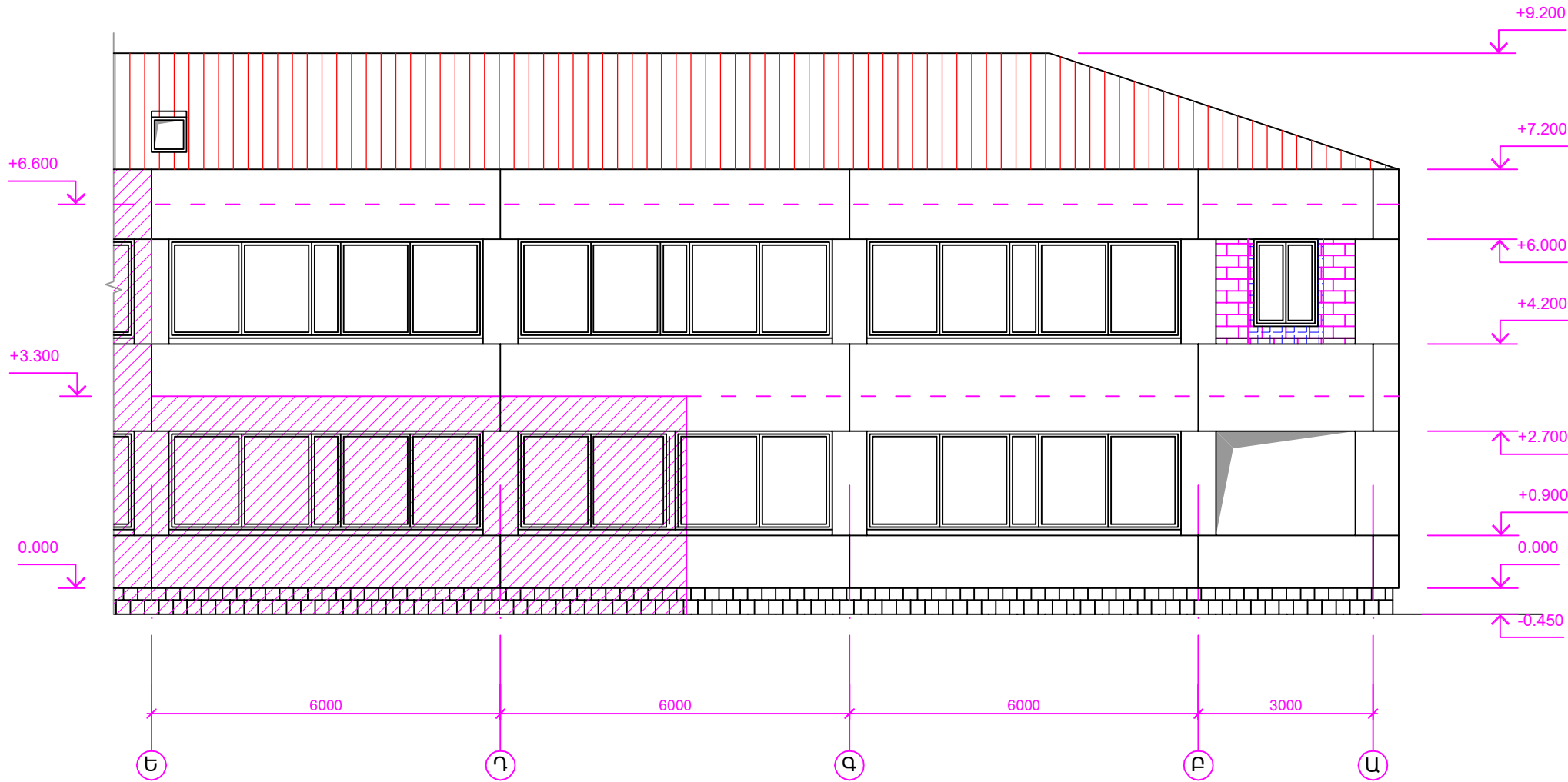

ՃԱԿԱՏ Ե-Ա ԱՌԱՆՑՔՆԵՐՈՎ Մ1:100 (ՎԵՐԱԿԱՌՈՒՑՈՒՄ)

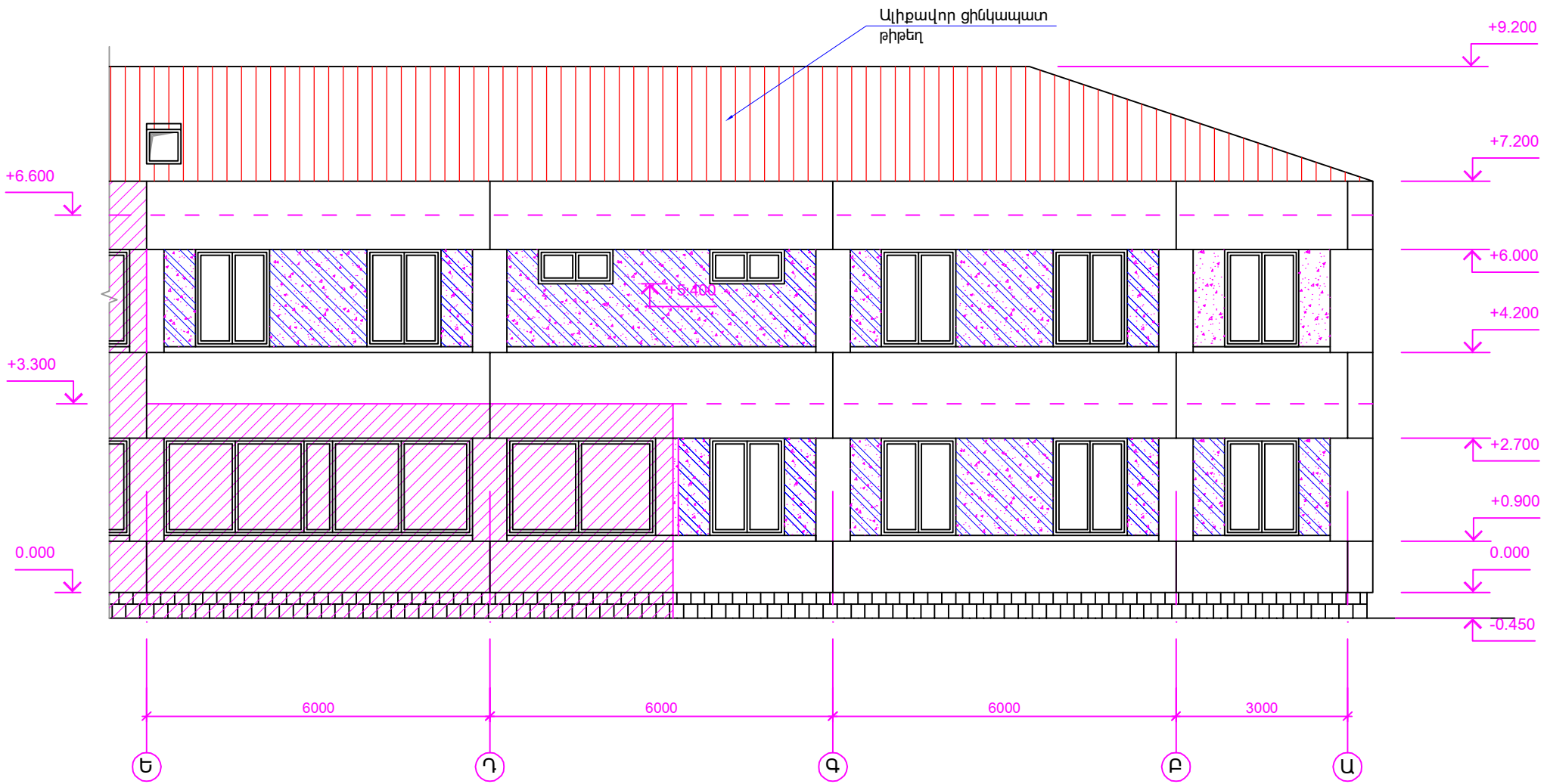

ՊԱՅՄԱՆԱԿԱՆ ՆՇԱՆՆԵՐ

- Պատուհանի բացվածքի փակվող հատված
- Ց/ավազե սվաղ
- Պատ, բետոնե ծակոտկեն բլոկներից b=200մմ

ՏՆՕՐԵՆ	Ա.ԲԱԲՈՅԱՆ	Զ.ԲԱՂՈՅԱՆ	ԵՐԵՎԱՆԻ ՄԱՍԺԱ-ՍԵԲԱՍՏԻԱ ՎԱՐՉԱԿԱՆ ՇՐՋԱՆԻ «ՍԵԲԱՍՏԻԱ» ՄԵՆԱԿՈՒՅԹԻ ՏԱՆ ՀԻՄՆԱՆՈՐՈՂԱՄԱՆ ՆԱԽԱԳԻԾ			
ԿԱՏԱՐԵՑ			ՀԱՐՏԱՐԱՊԵՏԱԾԻՆԱՐԱՐԱԿԱՆ ՄԱՍ	ՓՈՒԼ ԱՆ	ԹԵՐԹ ԸՇ- 6	ԹԵՐԹԵՐ 24
			ՃԱԿԱՏ Ե-Ա ԱՌԱՆՑՔՆԵՐՈՎ (ԶԱՓԱԳՐՈՒԹՅՈՒՆ ԵՎ ՎԵՐԱԿԱՌՈՒՑՈՒՄ)			
				«ԲԱԲՈՅԱՆ-ԼԱՏ ՆԱԽԱԳԻԾ» ՍՊԸ		

ՃԱԿԱՏ Ա-Ե ԱՌԱՆՑՔՆԵՐՈՎ Մ1:100 (ՀԱՓԱԳՐՈՒԹՅՈՒՆ)

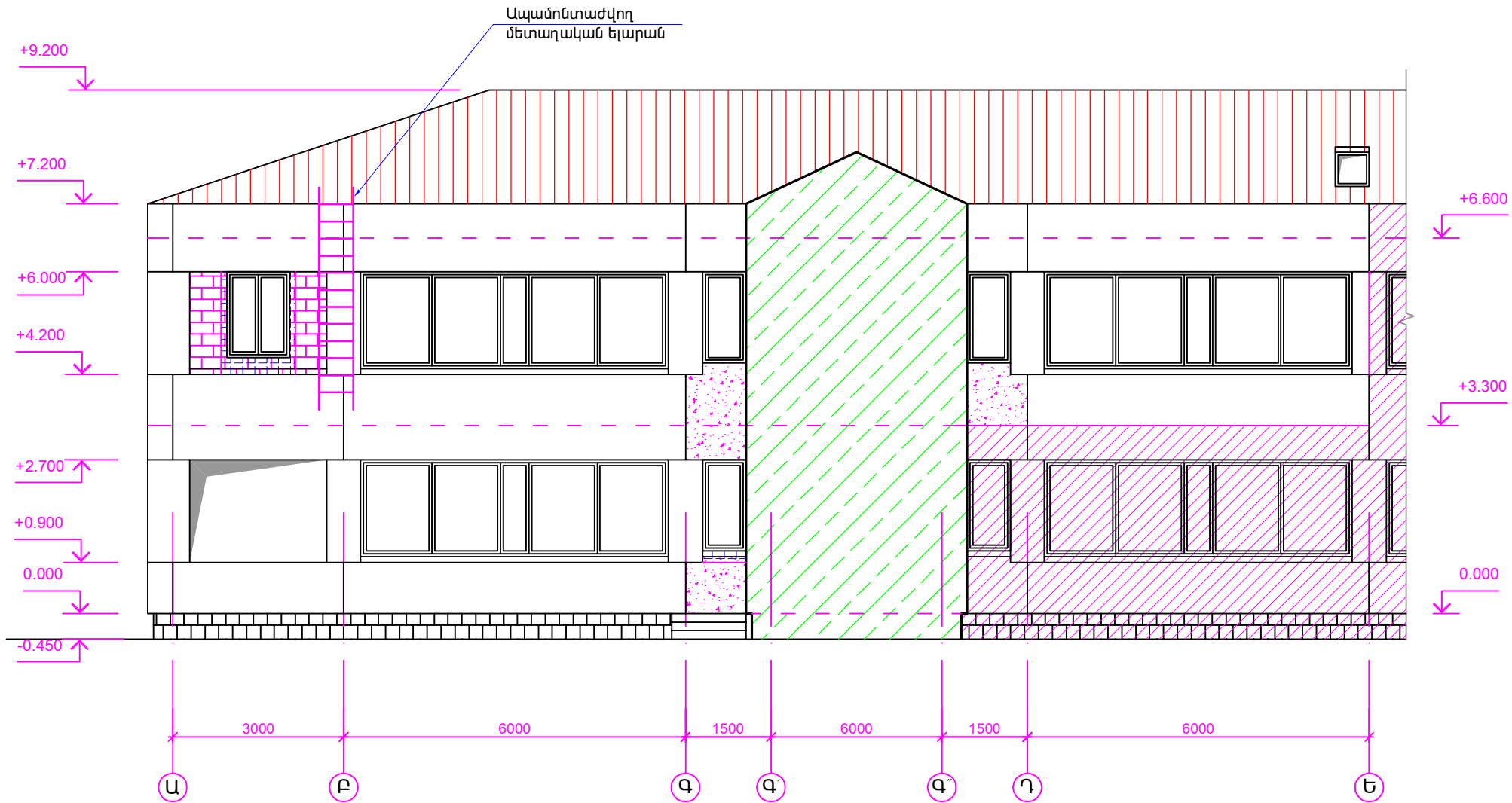

ՃԱԿԱՏ Ա-Ե ԱՌԱՆՑՔՆԵՐՈՎ Մ1:100 (ՎԵՐԱԿԱՌՈՒՑՈՒՄ)

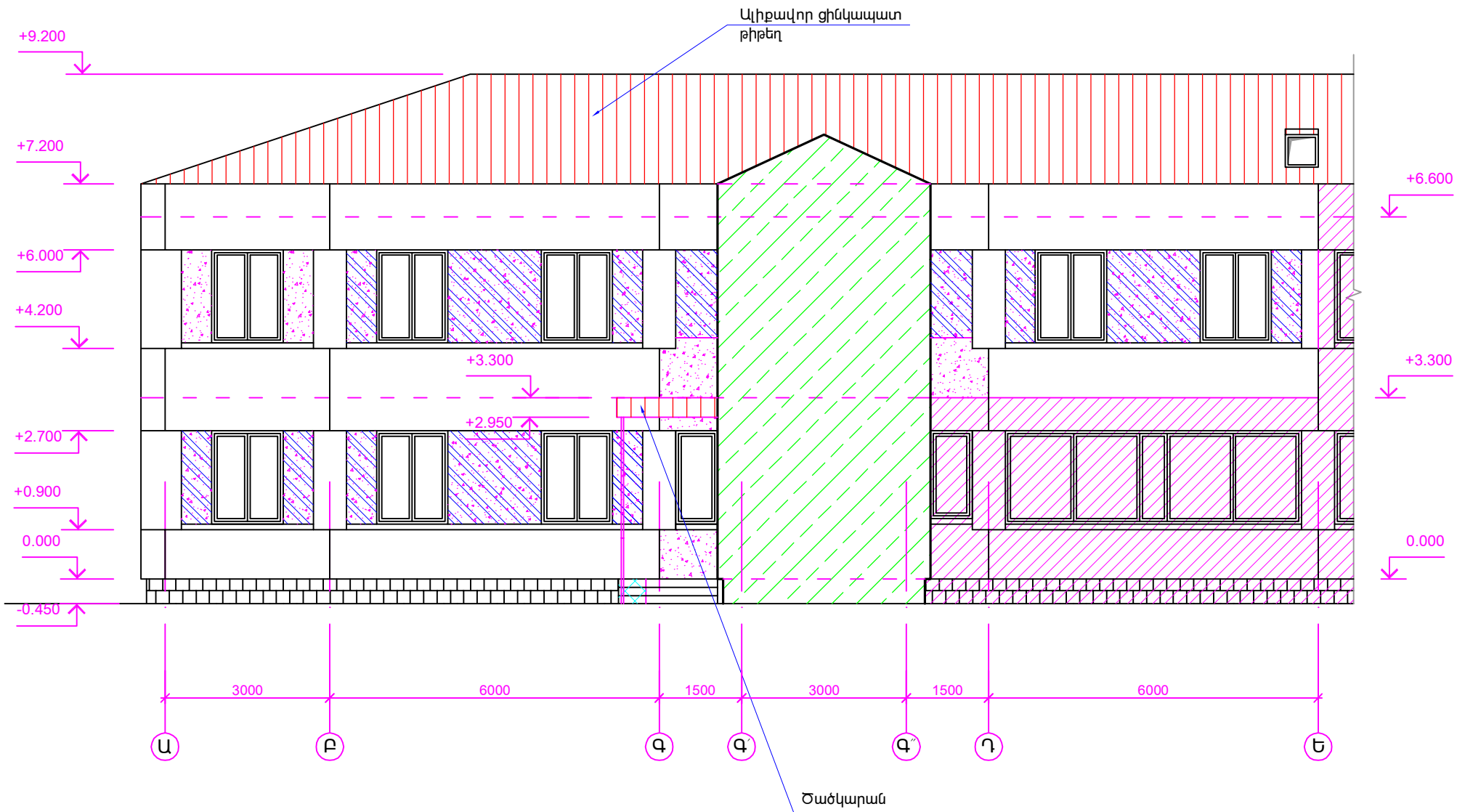

ՊԱՅՄԱՆԱԿԱՆ ՆՇԱՆՆԵՐ

- Մուտքի հարթակի ընդլայնվող մաս
- Պատուհանի բացվածքի փակվող հատված
- Ց/ավազե ամրանավորված սվաղ
- Պատ, բետոնե ծակուղեն բլոկներից b=200մմ
- Պատուհանի բացվածքի քանդվող հատված

ՏՆՕՐԵՆ	Ա.ԲԱԲԱՅԱՆ		ԵՐԵՎԱՆԻ ՄԱՍՈՔԱ-ՍԵՐԱՍՏԻԱ ՎԱՐՉԱԿԱՆ ՇՐՋԱՆԻ «ՍԵՐԱՍՏԻԱ» ՄԵՆԱԿՈՒՅԹԻ ՏԱՆ ՀԻՄՆԱՆՈՐՈՂԱՄԱՆ ՆԱԽԱԳԻԾ		
ԿԱՏԱՐԵՑ	Հ. ԲԱՂՈՅԱՆ		ՀԱՐՏԱՐԱՊԵՏԱԾԻՆԱՐԱՐԱԿԱՆ ՄԱՍ	ՓՈՒԼ ԱՆ	ԹԵՐԹ ԸՇ- 7
					24
			ՃԱԿԱՏ Ա-Ե ԱՌԱՆՑՔՆԵՐՈՎ (ՀԱՓԱԳՐՈՒԹՅՈՒՆ ԵՎ ՎԵՐԱԿԱՌՈՒՑՈՒՄ)		
				«ԲԱԲԱՅԱՆ-ԼԱՏ ՆԱԽԱԳԻԾ» ՍՊԸ	

ՃԱԿԱՏ 1-5 ԱՌԱՆՑՔՆԵՐՈՎ Մ1:100 (ԶԱՓԱԳՐՈՒԹՅՈՒՆ)

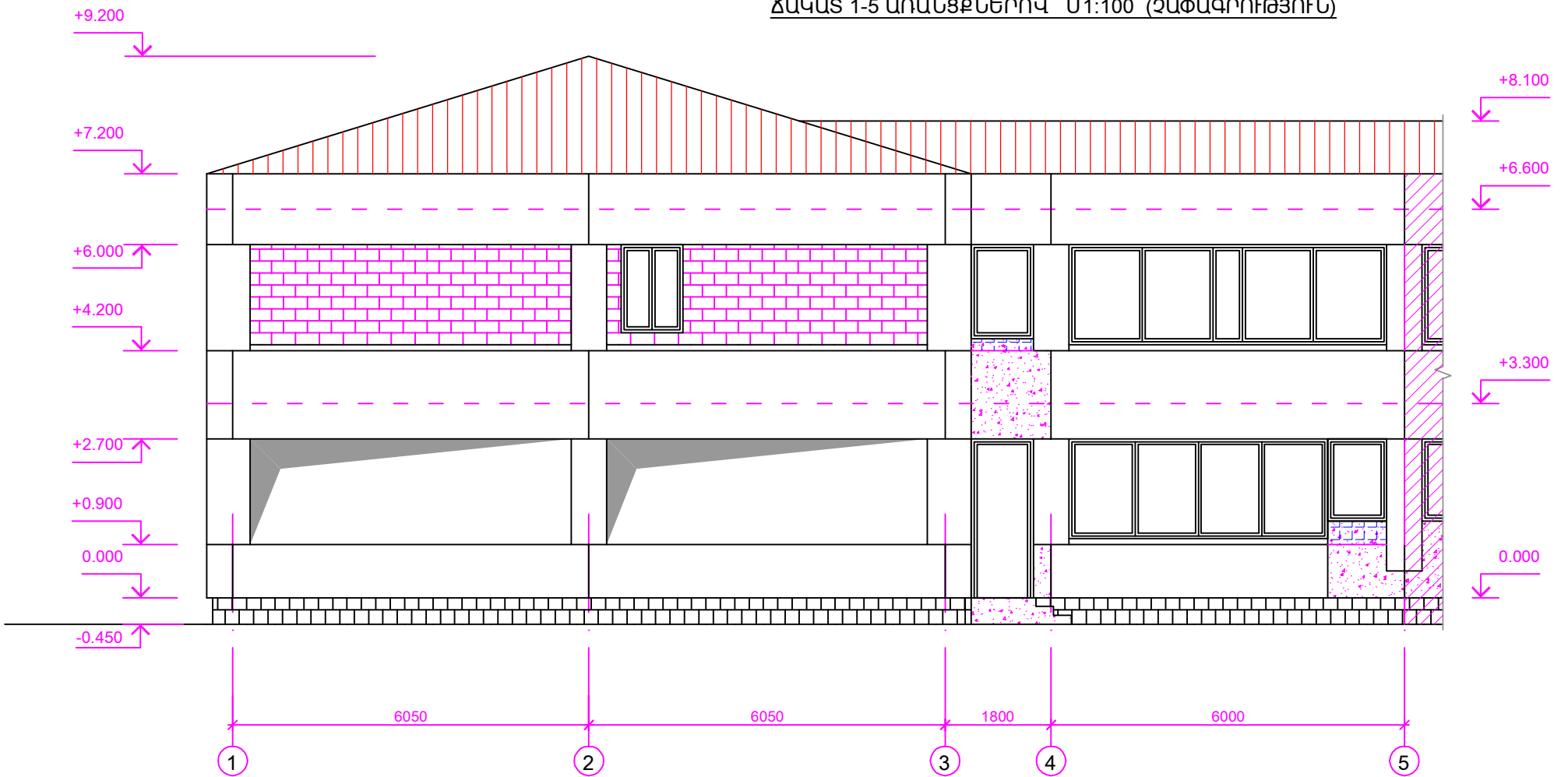

ՃԱԿԱՏ 1-5 ԱՌԱՆՑՔՆԵՐՈՎ Մ1:100 (ՎԵՐԱԿԱՌՈՒՑՈՒՄ)

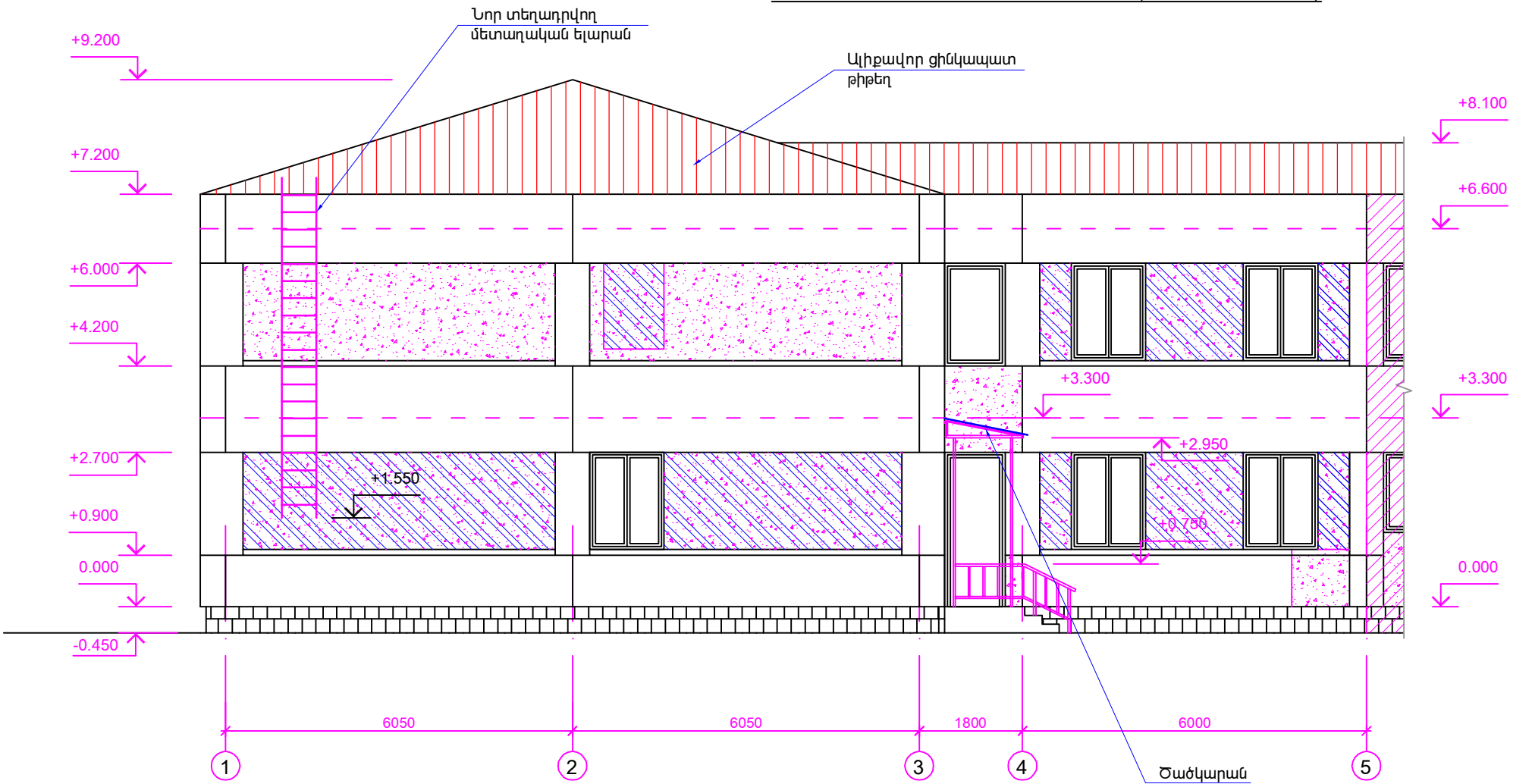

ՊԱՅՄԱՆԱԿԱՆ ՆՇԱՆՆԵՐ

- Պատուհանի բացվածքի փակվող հատված
- Ց/ավազե ամրանավորված սվաղ
- Պատ, բետոնե ծակուղեք բլոկներից b=200մմ
- Պատուհանի բացվածքի քանդվող հատված

ՏՆՕՐԵՆ	Ա.ԲԱԲԱՅԱՆ		ԵՐԵՎԱՆԻ ՄԱՍՈՔԱ-ՍԵՐԱՍՏԻԱ ՎԱՐՉԱԿԱՆ ՇՐՋԱՆԻ «ՍԵՐԱՍՏԻԱ» ՄԵՆԱԿՈՒՅԹԻ ՏԱՆ ՀԻՄՆԱՆՈՐՈՂԱՄԱՆ ՆԱԽԱԳԻԾ			
ԿԱՏԱՐԵՑ	Յ. ԲԱՂՈՅԱՆ		ՀԱՐՏԱՐԱՊԵՏԱԾԻՆԱՐԱՐԱԿԱՆ ՄԱՍ	ՓՈՒԼ ԱՆ	ԹԵՐԹ ՃՇ- 8	ԹԵՐԹԵՐ 24
			ՃԱԿԱՏ 1-5 ԱՌԱՆՑՔՆԵՐՈՎ (ԶԱՓԱԳՐՈՒԹՅՈՒՆ ԵՎ ՎԵՐԱԿԱՌՈՒՑՈՒՄ)			

ՔԱՆԴԱԿԱՆ ԱՇԽԱՏԱՆՔՆԵՐ



Հ/Հ	Աշխատանքի անվանումը	Չափի միավ.	Քանակը
1	2	3	4
1	Լվացարանների ապամոնտաժում	հատ	1
2	Զուգարանակրների ապամոնտաժում	հատ	3
3	Դռների ապամոնտաժում, ներառյալ շրջանակները	մ ²	44.0
4	Պատուհանների ապամոնտաժում, ներառյալ շրջանակները	մ ²	111.0
5	Բազրիքների ապամոնտաժում (աստիճանավանդակ)	կգ	195.0
6	Մետաղական խողակների ներկի մաքրում	մ ²	9.7
7	Մետաղական կոնստրուկցիաների ապամոնտաժում	կգ	85.0
	Հատակներ		
8	Մանրահատակի քանդում իր շերտերով մասնակի	մ ²	38.2
9	Խեցեալե հատակների քանդում իր շերտերով	մ ²	173.4
10	Լամինատե հատակի քանդում իր շերտերով	մ ²	17.7
11	Զուգարանակրների բետոնե հարթակների քանդում	մ ³	1.6
	Պատեր		
12	Միջնորմների քանդում (b=10 սմ)	մ ²	86.0
13	Միջնորմների քանդում (b=20 սմ)	մ ²	75.0
14	Պատուհանների փակված հատվածների շարվածքի վերաբացում	մ ²	2.4
15	Դռան բացվածքի իրականացում գոյություն ունեցող պատում (b=10 սմ)	մ ²	2.3
16	Դռան բացվածքի իրականացում գոյություն ունեցող պատում (b=20 սմ)	մ ²	2.3
17	Ց/ավազե սկադի քանդում արտաքին պատերից	մ ²	8.0
18	Պատերի ներկի քերում	մ ²	639.6
19	Պատերի գաջե սկադի մասնակի քանդում	մ ²	71.8
20	Պատերի հաղձաափի քանդում	մ ²	50.4
21	Հաղձաափի տակ g/ա շաղախի քանդում	մ ²	50.4
22	Պատերի լամինատե շտերի քանդում	մ ²	30.5

1	2	3	4
	Առատաղմեր		
23	Առատաղմերի ներկի քերում	մ ²	444.7
24	Առատաղմերի գաջե սկադի մասնակի քանդում	մ ²	51.6
	Արտաքին աստիճան		
25	Բետոնե սալերի քանդում	մ ²	3.0
26	Անֆալտրեետոնե ծածկույթի քանդում աստիճանի ընդլայնման համար	մ ²	2.6
27	Գրունտի քանդում	մ ³	0.3
28	Շին. աղբի տեղափոխում	տ	59.0

ՔԱՆԴԱԿԱՆ ԱՇԽԱՏԱՆՔՆԵՐ

Միջանցքի և աստիճանավանդակի մամկապարտեղին պատկանող հատված

Հ/Հ	Աշխատանքի անվանումը	Չափի միավ.	Քանակը
1	2	3	4
29	Բազրիքների ապամոնտաժում (աստիճանավանդակ)	կգ	195.0
30	Ց/ավազե սկադի քանդում արտաքին պատերից	մ ²	8.0
31	Պատերի ներկի քերում	մ ²	77.6
32	Պատերի գաջե սկադի մասնակի քանդում	մ ²	8.8
33	Առատաղմերի ներկի քերում	մ ²	46.7
34	Առատաղմերի գաջե սկադի մասնակի քանդում	մ ²	5.6
35	Գոյություն ունեցող դռների և պատուհանների ներկի մաքրում	մ ²	40.1
	Արտաքին աստիճան		
36	Բետոնե սալերի քանդում	մ ²	3.0
37	Շին. աղբի տեղափոխում	տ	3.0

ՏՆՕՐԵՆ	Ա.ԲԱԲԵԱՅԱՆ		ԵՐԵՎԱՆԻ ՄԱՍԽԻԱՆԵԲԱՄՏՈՒՄ ՎԻՐՉԱԿԱՆ ՇՐՋԱՆԻ «ՍԵԲԱՄՏՈՒՄ» ՄԵՆԱԿՐՅՈՒՄ ՏՆԱՀԱՆՈՒՐՈՂՈՒՄԱՆ ՆԱԽԱԳԻԾ	ԹԵՐԹ	ԹԵՐԹ	24	 «ԲԱԲԵԱՅԱՆ-ԱՍՏ ՆԱԽԱԳԻԾ» ՍՊԸ
ԿԱՏԱՐԵՑ	Յ. ԲԱՐՈՅԱՆ		ՃԱՐՏԱՐԱՊԵՏԱԾԻՆԱՐԱՐԱԿԱՆ ՄԱՍ	ՓՈՒԼ	ՄԱ	24	
			ՔԱՆԴԱԿԱՆ ԱՇԽԱՏԱՆՔՆԵՐ				

ՀԻՄՆԱՆՈՐՈՎՄԱՆ ԱՇԽԱՏԱՆՔՆԵՐ

Հ/Հ	Աշխատանքի անվանումը	Չափի միավ.	Քանակը
1	2	3	4
	Հատակներ		
1	Կերամիզորանիտե հատակների իրականացում	մ ²	116.4
2	Կերամիզորանիտե շրիշակների իրականացում (h=100մմ)	զգ.մ	142.4
3	Կերամիզորանիտի տակի ց/ավազե շաղախի իրականացում	մ ²	116.4
4	Խեցեալաե հատակների իրականացում (սամհանգույցներում և լոգարաններում)	մ ²	35.3
5	Խեցեալի տակի ց/ա շաղախի իրականացում	մ ²	35.3
6	Կիմիլային հատակի իրականացում	մ ²	118.5
7	Լամինատե հատակի իրականացում	մ ²	159.0
	Պատեր		
8	Միջնորմների իրականացում b=200 մմ լայնությամբ	մ ²	97.0
9	Արտաքին պատերի սվաղ ց/ա շաղախով b=40 մմ, մետաղական ցանցի վրա	մ ²	90.7
10	Միջնորմների իրականացում b=100 մմ լայնությամբ	մ ²	167.0
11	Նոր շարված պատերի և գոյություն ունեցող պատերի (մասնակի) զաջե սվաղի իրականացում	մ ²	499.7
12	Պատերի ծեփամածկում և ներկում	մ ²	1020.7
13	Պատերի հաղձասալի իրականացում h=1.6 մ (սամհանգույցներում և լոգարաններում)	մ ²	127.5
14	Հաղձասալի տակի ց/ա շաղախի իրականացում	մ ²	127.5
	Առաստաղներ		
15	Առաստաղների զաջե սվաղի իրականացում (մասնակի)	մ ²	57.2
16	Առաստաղների ծեփամածկում և ներկում	մ ²	479.1
17	Կախովի առաստաղների իրականացում (սամհանգույցներում և լոգարաններում)	մ ²	34.6
	Մուտքի աստիճան և հարթակ		
18	Խամբարաբետոն մոր իրականացվող աստիճանների տակ	մ ³	0.6
19	Ե/բետոնե միածույլ աստիճանների իրականացում B15 դասի բետոնով	մ ³	0.6
20	Ամրան Ø10A500c ՏԼ=42.0 զգ.մ	կգ	26.1
21	Աստիճանների ճեփամածկում բազալտե ալեթով (ծ=30 մմ)	մ ²	5.5
22	Ասֆալտբետոնե ծածկույթի վերականգնում 40 մմ հաստությամբ	մ ²	1.6
23	Խճի նախապատրաստական շերտ 50 մմ հաստությամբ (մոր ասֆալտաբետոնե ծածկույթի տակ)	մ ²	0.08
	Այլ աշխատանքներ		
24	Խամբարաբետոնի իրականացում զուգարանակոնքների հատվածում	մ ³	3.9
25	Գոյություն ունեցող մետաղական խողովակների ներկում	մ ²	9.7
26	Ց/ավազե հարթեցնող շերտ հատակների հավասարեցման համար, միջինը 40մմ հաստությամբ	մ ²	50.5

ՀԻՄՆԱՆՈՐՈՎՄԱՆ ԱՇԽԱՏԱՆՔՆԵՐ

Միջանցքի և աստիճանավանդակի մանկապարտեզին պատկանող հատված

Հ/Հ	Աշխատանքի անվանումը	Չափի միավ.	Քանակը
1	2	3	4
27	Ց/ավազե սվաղի խարկանացում արտաքին պատերին	մ ²	11.0
28	Գոյություն ունեցող պատերի (մասնակի) զաջե սվաղի իրականացում	մ ²	9.5
29	Պատերի ծեփամածկում և ներկում	մ ²	84.7
30	Առաստաղների զաջե սվաղի իրականացում (մասնակի)	մ ²	4.5
31	Առաստաղների ծեփամածկում և ներկում	մ ²	42.5
32	Գոյություն ունեցող դռների և պատուհանների ներկում	մ ²	40.1
	Արտաքին աստիճան		
33	Ց/ավազե հարթեցնող շերտ	մ ²	4.0
34	Աստիճանների երեսապատում բազալտե սալերով (ծ=30 մմ)	մ ²	4.5

ՊՈԴՊԱՏԻ ՄԱՍՆԱԳԻՐ ՄԵԿ ԷԼԵՄԵՆՏԻ ՀԱՄԱՐ

Միջանցքի և աստիճանավանդակի մանկապարտեզին պատկանող հատված

N	ԱՆՎԱՆՈՒՄ	ՔԱՆ. Հատ	ՔԱՆՈ կգ	ԸՆԴԱՄ. կգ
1	2	3	4	5
	ԲԱԶՈՒՔ ԱՄՏԻՃԱՆԱՎԱՆՈՂԱԿԻ			
1	□ 40x30x2.0 ԴՕՇՏ 8545-80 ՏԼ=69.0	-	139.4	139.4
2	□ 30x20x2.0 ԴՕՇՏ 8545-80 ՏԼ=129.0	-	179.3	179.3
3	□ 50x30 Փայտե չորսու ՏԼ=25.0	V=0.038 մ ³		
4	Մետաղական բազդիքների ներկում 2 անգամ			

ՊՈԴՊԱՏԻ ՄԱՍՆԱԳԻՐ ՄԵԿ ԷԼԵՄԵՆՏԻ ՀԱՄԱՐ

N	ԱՆՎԱՆՈՒՄ	ՔԱՆ. Հատ	ՔԱՆՈ կգ	ԸՆԴԱՄ. կգ
1	2	3	4	5
	ՄՈՒՏՔԻ ԲԱԶՈՒՔ ԵՎ ԾԱԾԿԱՐԱՆ			
1	□ 40x30x2.0 ԴՕՇՏ 8545-80 ՏԼ=18.0	-	36.4	36.4
2	□ 30x20x2.0 ԴՕՇՏ 8545-80 ՏԼ=21.0	-	29.2	29.2
3	□ 50x40x2.0 ԴՕՇՏ 8545-80 L=100	16	0.27	4.3
4	□ 50x50x5 ԴՕՇՏ 8509-93 L=100	16	0.38	6.08
5	Ø10 A500c	16	0.12	1.92
6	□ 40x20x2.0 ԴՕՇՏ 8545-80 ՏԼ=18.0	-	30.6	30.6
7	Դյուբել 7 հատ			
8	Պոլիկարբոնատ S=2.9 մ ²			
	ԲԱԶՈՒՔ ԱՄՏԻՃԱՆԱՎԱՆՈՂԱԿԻ			
1	□ 40x30x2.0 ԴՕՇՏ 8545-80 ՏԼ=69.0	-	139.4	139.4
2	□ 30x20x2.0 ԴՕՇՏ 8545-80 ՏԼ=129.0	-	179.3	179.3
3	□ 50x30 Փայտե չորսու ՏԼ=25.0	V=0.038 մ ³		
4	Մետաղական բազդիքների ներկում 2 անգամ			

ՏՆՕՐԵՆ	Ա.ԲԱԲԱՅԱՆ	ԵՐԵՎԱՆԻ ՄԱՍԽԻԱ-ՄԵԲԱՄՏԻՆԱ ՎԱՐՉԱԿԱՆ ՇՐՋԱՆԻ «ՍԵԲԱՄՏԻՆԱ» ՄԵՆԱԿՐԻՑԻ ՏՆՆ ՀԻՄՆԱՆՈՐՈՎՄԱՆ ՆԱԽԱԳԻԾ		
ԿԱՏԱՐԵՑ	Յ. ԲԱՐՈՅԱՆ	ՀԱՐՑԱՐԱԴԵՏԱԾԻՆԱԴԱՐՈՂԱԿԱՆ ՄԱՍ		
		ՓՈՒԼ	ԹԵՐԹ	ԹԵՐԹԵՐ
		ԱՆ	ՃՀ- 10	24
		ՀԻՄՆԱՆՈՐՈՎՄԱՆ ԱՇԽԱՏԱՆՔՆԵՐ		
				
		«ԲԱԲԱՅԱՆ-ԱՆՆ ՆԱԽԱԳԻԾ» ՍՊԸ		

ԱՄՏԻՃԱՆԻ ԿՏՐՎԱԾՔ Մ1:50

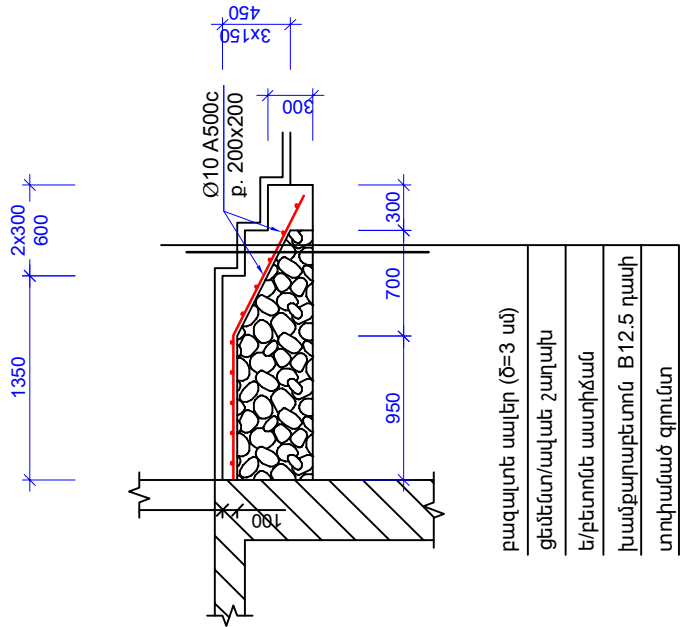

ԾԱԾԿԱՐԱՆ 1-1 Մ1:50

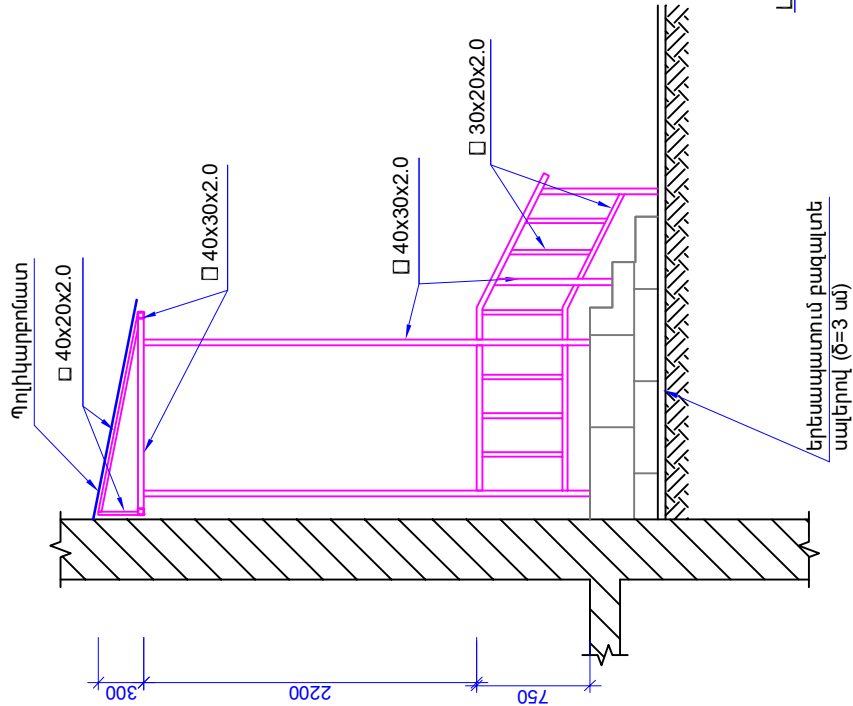

ԲԱՅՎԱԾՔԻ ԻՐԱՎԱՄԱՑՈՒՄ ՓՈԽՈՒԹՅՈՒՆ ՈՒՆԵՑՈՂ ՊԱՏՈՒՄ

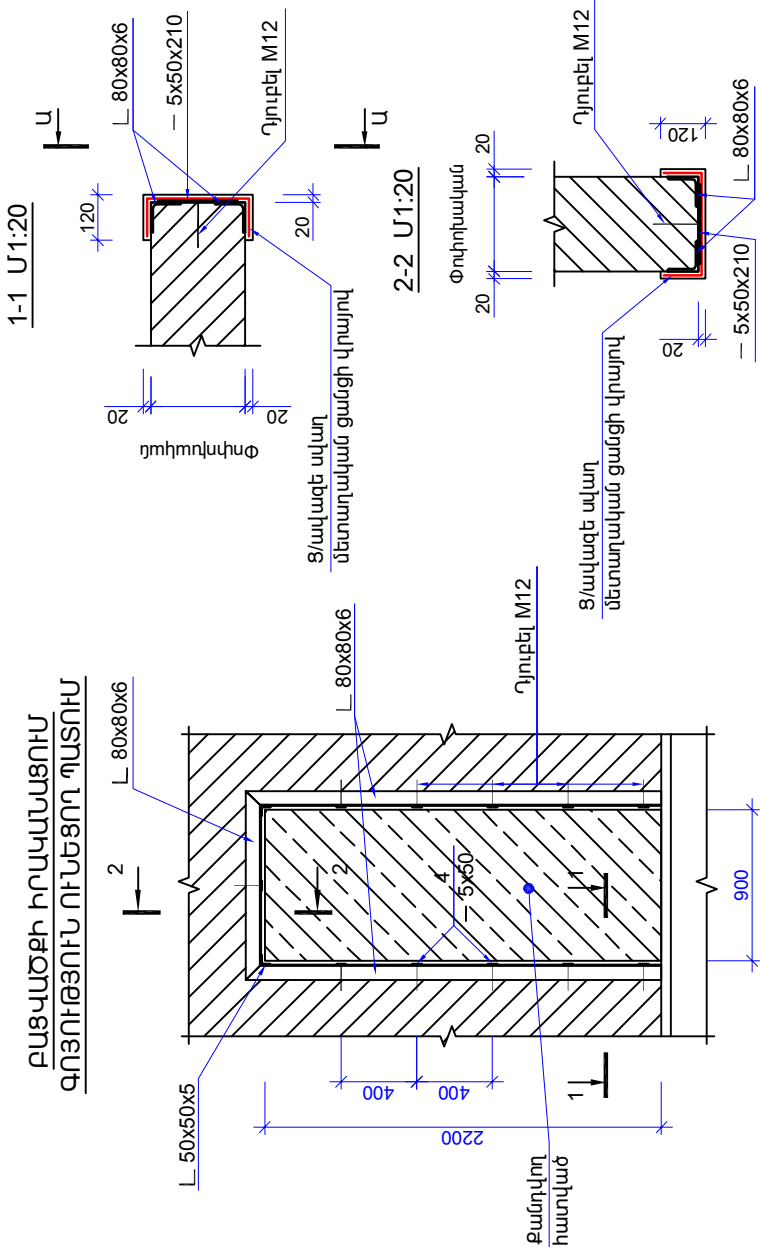

ԾԱԾԿԱՐԱՆԻ ՄՈՆՏԱՄԱՅԻՆ ՄԻՍԵՄԱ Մ1:50

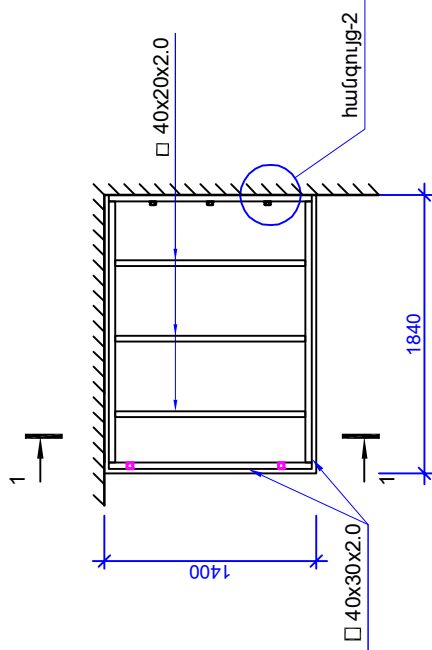

Հանգույց-2 Մ1:5

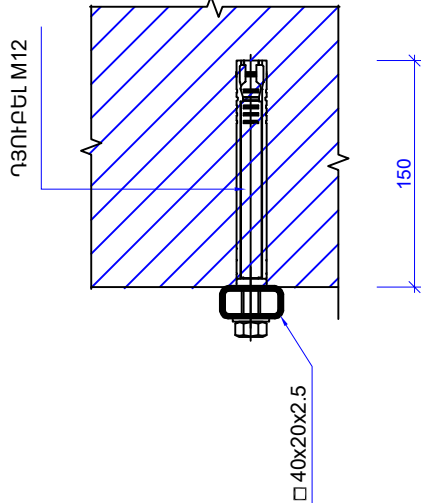

ՄԻՋԱՄԱՅՔԻ ԱՄՏԻՃԱՆԱՎԱՐԱԿԻ ԲԱԶՐԻՔԻ ԴՐՎԱԳ Մ1:50

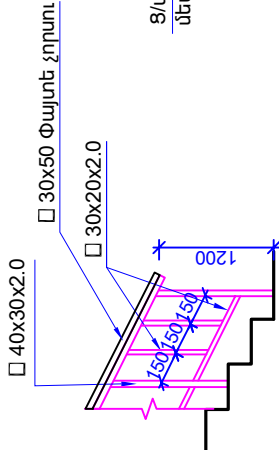

ՏԵՄՔ Ա-Ա Մ1:20

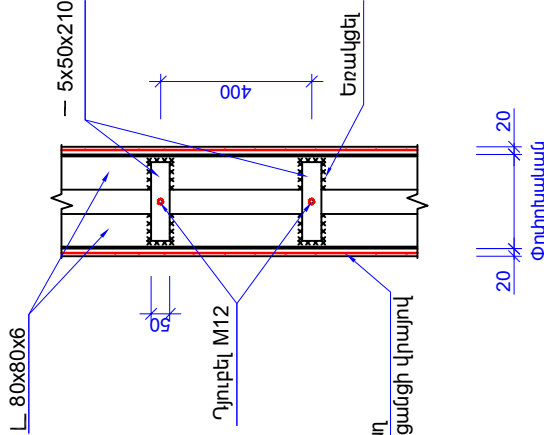

ՊՐՈՊԱՏԻ ՄԱՍՆԱԳԻՐ ՄԵԿ ԷԼԵՄԵՆՏԻ ՀԱՄԱՐ ԲԱՅՎԱԾՔԻ ԻՐԱՎԱՄԱՑՈՒՄ

Դիրք N	ԱՆՎԱՆՈՒՄ	ՔԱՆԱԿ	ՔԱՆԱԿ	ՑԱՆՈՒԹ
	ՄԵՏԱՐԱՎԱՆ ՇՐՋԱՄԱՆԿ (2 հատ)			
1	L 80x80x6 ГОСТ 8509-93 L=2300	4	16.93	67.8
2	L 80x80x6 ГОСТ 8509-93 L=1100	2	8.10	16.2
3	L 50x50x5 ГОСТ 8509-93 L=210	2	0.79	1.58
4	- 5x50x210 ГОСТ 19903-74*	11	0.41	4.51
5	Դյուրբել M12	11		
	Ց/ավազե սկալ մետաղական ցանցի վրայով S=2.7 մ²			

ԾԱՆՈԹՈՒԹՅՈՒՆ

- Դռան բացվածք իրականացնելու համար՝ տրոցով և ծակով գործիքների միջոցով տրոցվում են պատերը, երկու կողմից, և իրականացվում պատի շարվածքի ապամոնտաժում։ Ապամոնտաժումը իրականացնել առանց հարկածող գործիքների օգնության։
- Դռան բացվածքի ուժեղացումը իրականացնել մետաղական ամկումակներից պատրաստված շրջանակի միջոցով, որոնք տեղադրվում են բացվածքի երկու կողմից և կապվում պատի հետ մակտորք պատերի մեջ տեղադրված ամրամասին ձողերի հետ։
- Տեղադրված մետաղական շրջանակը կիսաթել մետաղական ցանցով և սկալեղ ց/ա շաղկապով։
- Բոլոր միացումները եռակցումային են, եռակցումը իրականացնել ՅՁԶԱ էլեկտրոդով $I_{\text{tr}}=4\text{մմ}$ ։

ՊԱՏՈՒՀԱՆԻ ԲԱՅՎԱԾՔԻ ՄԱՍՆԱԿԻ ՓՈՎԱՄԱՆ ՄԻՍԵՄԱ Մ1:50

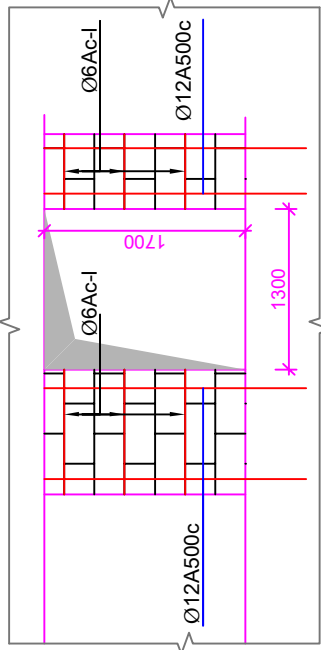

ՏՆՕՐԵՆ	Ա.ԲԱԲԱՅԱՆ	ԵՐԵՎԱՆԻ ՄԱՍԽԱՒԱ-ՄԵԲԱՄՏԻՍԱ ՎԱՐՉԱԿԱՆ ՇՐՋԱՆԻ «ՄԵԲԱՄՏԻՍ» ՄԵՆԱԿՈՒԹՅՈՒՆ ՏՆԱ ՀԻՄՆԱԴՐՈՒԹՅՈՒՆ ՆԱԽԱԳԻԾ	ՓՈԽԻ	ԹԵՐԹ	ԹԵՐԹԵՐ
ԿԱՏԱՐԵՑ	Հ. ԲԱՐՈՅԱՆ	ՀԱՐՑԱՐՈՎԵՏԱԾԻՆԱԴՐՈՒԿԱԿԱՆ ՄԱՍ	ՄՆ	ՃՀ- 11	24
		ԱՄՏԻՃԱՆ, ԾԱԾԿԱՐԱՆ ԴՐԱՆԵՐԻ ԵՎ ՊԱՏՈՒՀԱՆՆԵՐԻ ԲԱՅՎԱԾՔՆԵՐԻ ԻՐԱՎԱՄԱՑՈՒՄ			

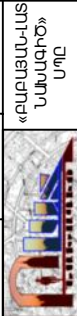

Ղ-1 Ս 1:50

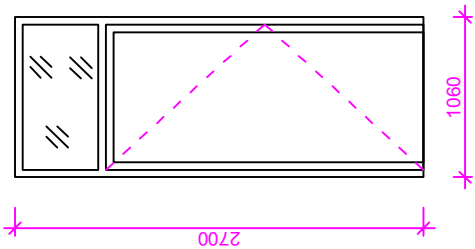

Ղ-2 Ս 1:50

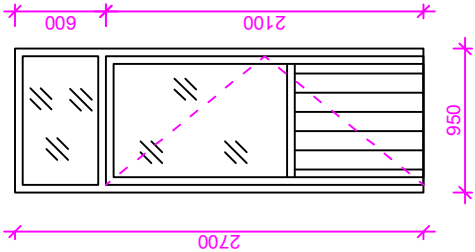

Ղ-3 Ս 1:50

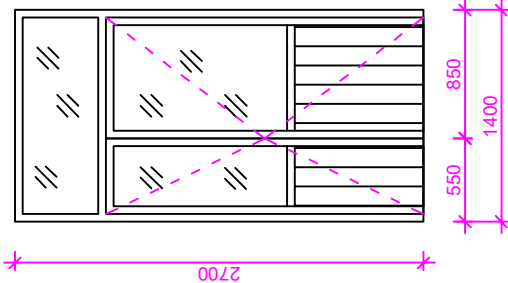

Ղ-4 Ս 1:50

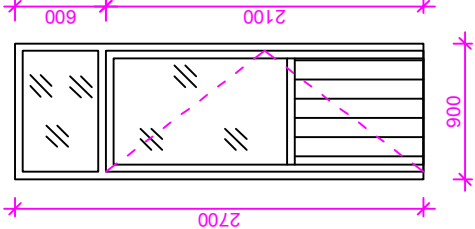

Ղ-5 Ս 1:50

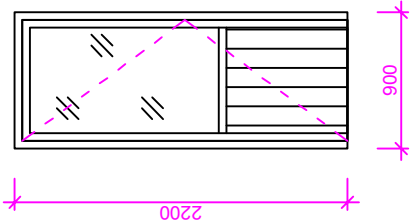

Ղ-6 Ս 1:50

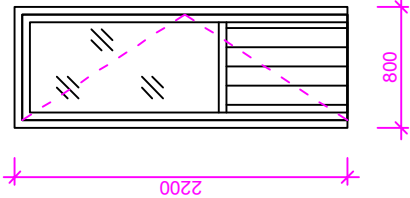

Ղ-7 Ս 1:50

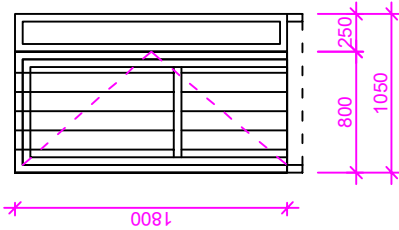

Պ-1 Ս 1:50

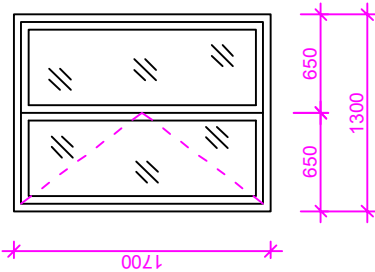

Պ-2 Ս 1:50

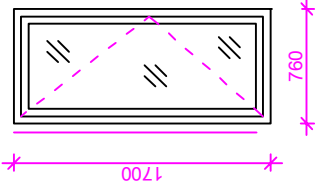

Պ-3 Ս 1:50

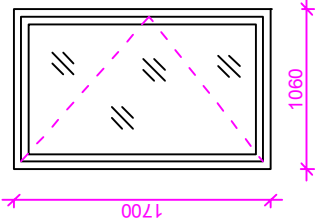

Պ-4 Ս 1:50

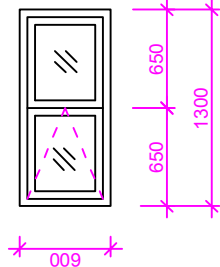

Ղռների մասնագիր



N ը/հ	Չափսերը	Քանակ	Մակերերես (ք.մ.)		Տեսակը
			միավորի	ընդհանուր	
Ղ-1	1060 x 2700	1	2.87	2.87	մետաղական
Ղ-2	950 x 2700	2	2.57	5.14	մետաղապլաստե, ապակեպատ
Ղ-3	1400 x 2700	4	3.78	15.12	մետաղապլաստե, ապակեպատ
Ղ-4	900 x 2700	6	2.43	14.58	մետաղապլաստե, ապակեպատ
Ղ-5	900 x 2200	2	1.98	3.96	մետաղապլաստե, ապակեպատ
Ղ-6	800 x 2200	6	1.76	3.52	մետաղապլաստե, ապակեպատ
Ղ-7	1050 x 1800	6	1.89	11.34	մետաղապլաստե, խուլ

Մետաղապլաստե պատուհանների մասնագիր

N ը/հ	Չափսերը	Քանակները	Պատուհանագոգ մ.	Մակեր. միավորի ք.մ.	Մակերես բացվող մաս ք.մ.	Մակերես չբացվող մաս ք.մ.
Պ-1	1300 x 1700	24	36.0	53.04	26.52	26.52
Պ-2	760 x 1700	1	1.0	1.30	-	1.30
Պ-3	1060 x 1700	2	2.6	3.62	-	1.81
Պ-4	1300 x 600	2	3.0	1.56	0.78	0.78

ԾԱՆՈԹՈՒԹՅՈՒՆ

Ղռների և պատուհանների պատրաստումից առաջ
անրաժեշտ է կատարել բացվածքների ստուգիչ չափումներ:

ՏՆՕՐԵՆ	Ա.ԲԱԲԵԱՅԱՆ		ԵՐԵՎԱՆԻ ՄԱՍԹԻԱ-ՄԵԲԱՄՏԻՆԱ ՎԵՐՉԱԿԱՆ ՇՐՋԱՆԻ «ՍԵԲԱՄՏԻՆ» ՄԵԿՈՒՅԹԻ ՏՆՆ ՀԻՄՆԱՆՈՐՈՎԱՆ ՆԱԽԱԳԻԾ			
ԿԱՏԱՐԵՑ	Հ. ԲԼԻՈՅԱՆ					
			ՀԱՐՑԱՐԱՊԵՏԱԾԻՆԱՐԱՐԱԿԱՆ ՄԱՍ		ՓՈՒԼ ՄՆ	ԹԵՐԹԵՐ ՃՇ- 12
					ՄՆ	24
			ՂՐՆԵՐԻ ԵՎ ՊԱՏՈՒՀԱՆՆԵՐԻ ՄԱՍՆԱԳԻՐ			
					«ԲԱԲԵԱՅԱՆ-ԱՆՆՆԱԿԻԾ» ՍՊԸ	

ՄԻՋՆՈՐԻ ԱՄՐԱՆԱԿՈՐՄԱՆ ԵՎ ԱՄՐԱՑՄԱՆ ՍԽԵՄԱ
($b=20m$)

ՄԻՋՆՈՐՄԻ ԱՄՐԱՆԱԿՈՐՄԱՆ ԵՎ ԱՄՐԱՑՄԱՆ ՄԻՏԵՄԱՆ Մ 1:50
(b=10սմ)

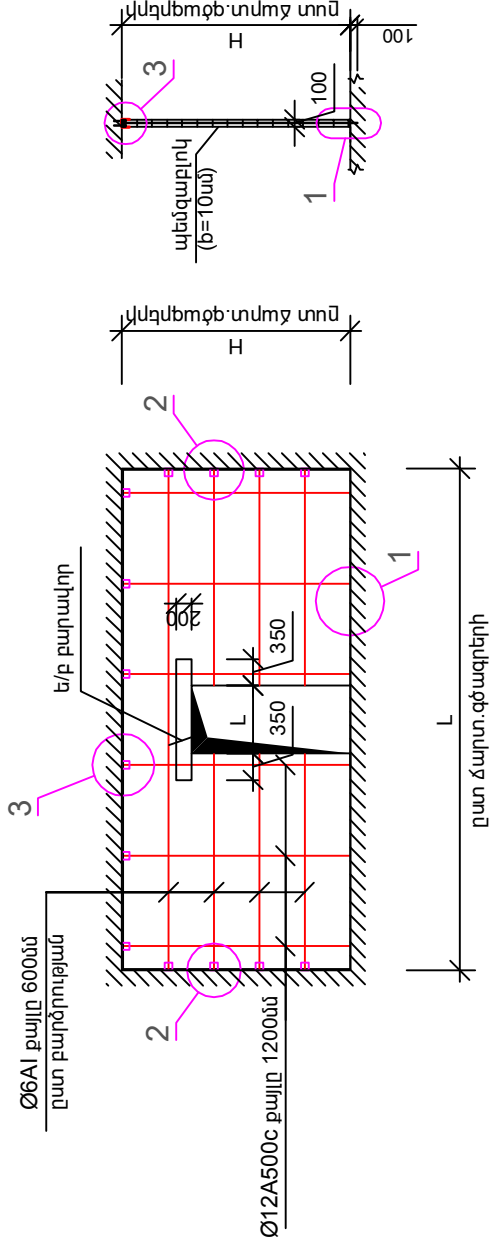

ՀԱՆԳՈՒՅՑ - 2

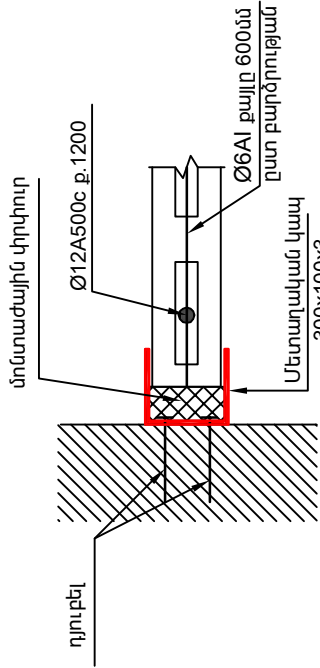

ՀԱՆԳՈՒՅՑ - 3

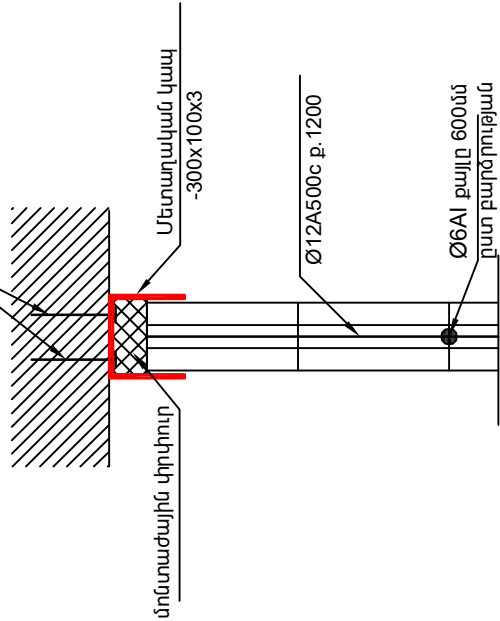

Բարակրճերի իրականացում
միջնորմներում (b=10սմ)

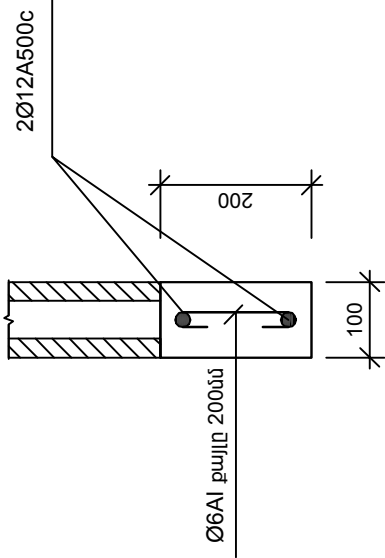

ՄԵՏԱՊԱԿԱՆ ԿԱՊ
բաշժ G=0.7կգ

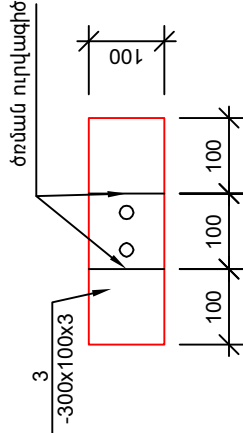

Միջնորմների ամրանակործան սխեմա (b=10սմ)

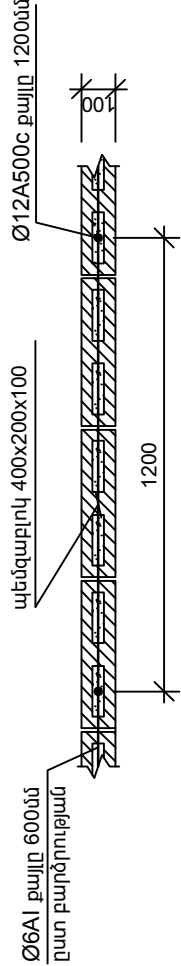

ՀԱՆԳՈՒՅՑ - 1

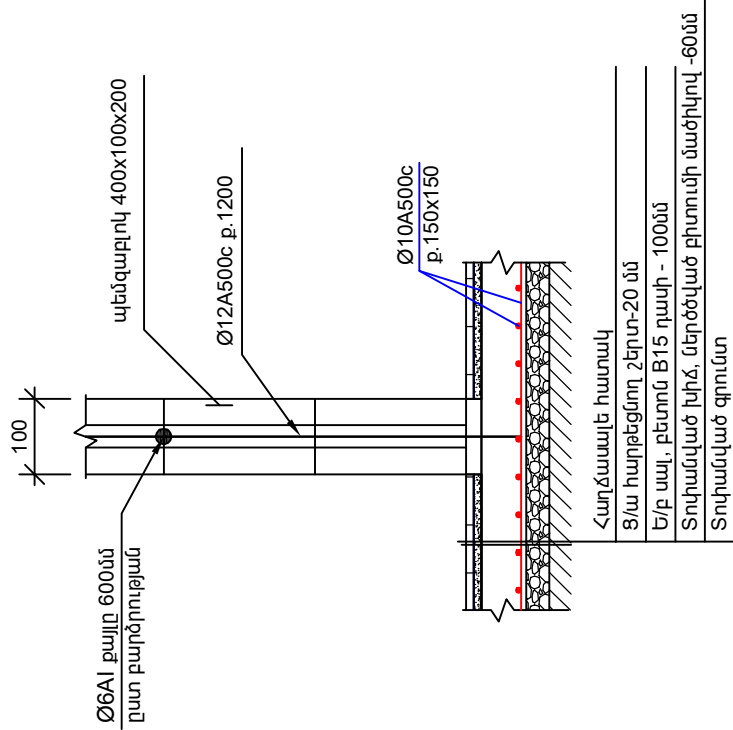

1. Միջնորմները ամրացնել սյուներին և ծածկերին մետաղական կապերի միջոցով, որոնք տեղադրվում են միջնորմների երեք կողմերում 600մմ քայլով: Միջնորմների կայրձ տեղամասերում տեղադրել ոչ պակաս երկու մետաղական կապ:
2. Միջնորմների շարման պրոցեսում պենզավորվի անցքերը (ցնել B7.5 դասի թեթև բետոնով):
3. Միջնորմների և բացկաճիների բոլոր չափերը տես ճարտարապետական գծագրերում:

ՏՆՕՐԵՆ	Ա.ԲԱԲԵԱՅԱՆ		ԵՐԵՎԱՆԻ ՄԱՍՈՒԹԻԱ-ՄԵԲԱՄՏՐՈՒՄ ՎԱՐՉԱԿԱՆ ՇՐՋԱՆԻ «ՄԵԲԱՄՏՐՈՒՄ» ՄԵՆԱԿՈՒՅԹԻ ՏՆՆ ՀԻՄՆԱՆՈՐՈՂՈՒՄԱՆ ՆԱԽԱԳԻՇ			
ԿԱՏԱՐԵՑ	Հ. ԲԱՐՈՅԱՆ					
			ՃԱՐՏԱՐԱՊԵՏԱԾԻՆԱՐԱՐՈՎԱԿԱՆ ՄԱՍ	ՓՈՒԼ ՄՆ	ԹԵՐԹ ՃՀ- 14	ԹԵՐԹԵՐ 24
			ՄԻՋՆՈՐՄԻ ԱՄՐԱՆԱԿՈՐՄԱՆ ԵՎ ԱՄՐԱՑՄԱՆ ՄԻՏԵՄԱՆ (b=10սմ)			
				«ԲԱԲԵԱՅԱՆ-ԱՆՆ ՆԱԽԱԳԻՇ» ՍՊԸ		

ՏԱՆԻՔԻ ՀԱՏԱԿԱԳԻԾ Մ1:100
(շտապգործություն)

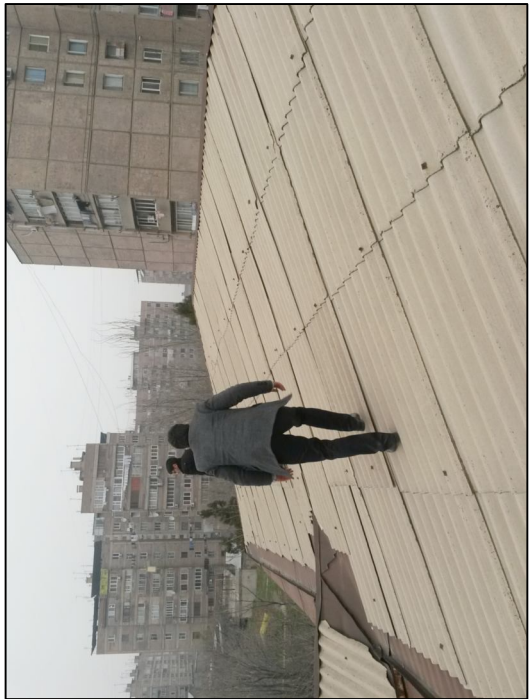
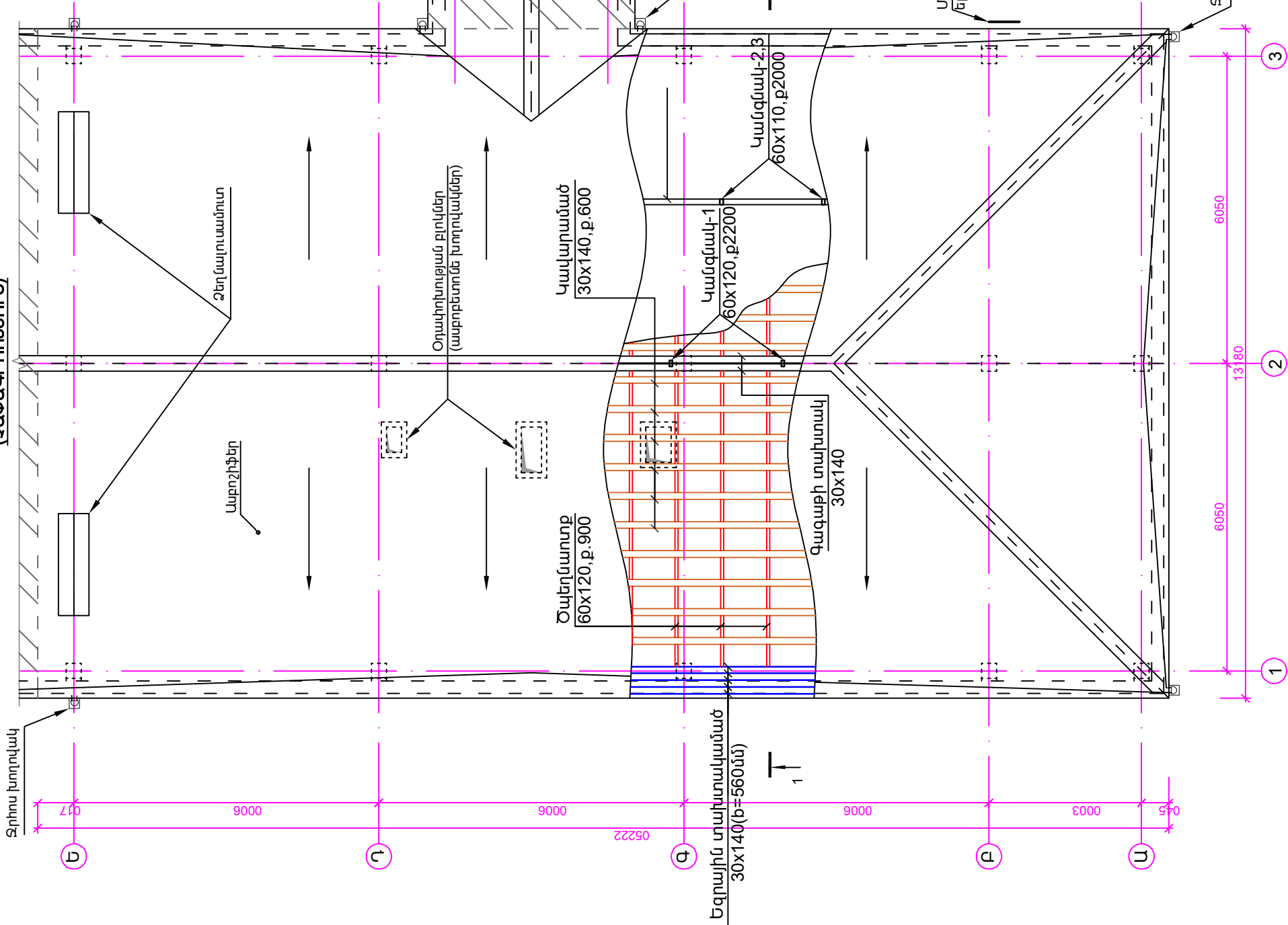

ՏՆՕՐԵՆ	Ա.ԲԱՐՍԵՍՅԱՆ	ԵՐԵՎԱՆԻ ՄԱՍՈՒԹԻԱՆԵՐԱՍՏԱՏՅԱՆ ԿԱՐԶԱԿԱՆ ԵՐԶԱՆԻ «ՆԵՐԱՍՏԻՊ» ՆԵՐԱԿՈՒՅԹԻ ՏՆՆ ՀԻՄՆԱԴՐՈՒԹՅԱՆ ՆԱԽԱԳԻԾ	ՓՈՒԼ	ԹԵՐԹ	ԹԵՐԹԻ	ՄԱ	ՃՀ-15	24	«ԲԱՐՍԵՍՅԱՆ»-ԼՍՏ» ՍՊԸ
ԿԱՏԱՐԵՑ	Տ.Հ.ԲԱՐՍԵՍՅԱՆ	ՃԱՐՏԱՐԱՊԵՏՆԵՐԻ ՄԱՐԿԱԿԱՆ							
		ՏԱՆԻՔԻ ՀԱՏԱԿԱԳԻԾ (շտապգործություն)							

ՊԱՅՄԱՆԱԿԱՆ ՆՇԱՆՆԵՐ

Տանիքի չվեղանդողվող հատվածամասեր



ԿՏՐՎԱԾՔ 1 - 1 Մ 1:40
(ԶԱՓԱԳՐՈՒԹՅՈՒՆ)

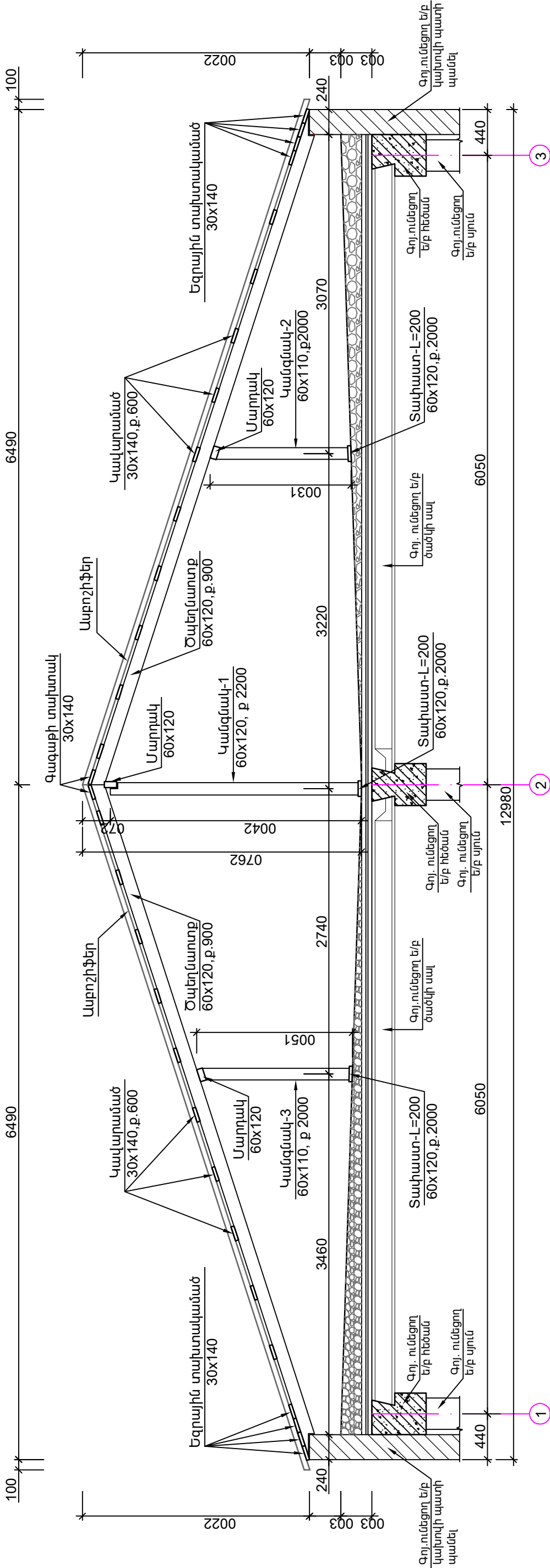

ՏԱՆԻՔԻ ԷԼԵՄԵՆՏՆԵՐԻ ՄԱՍՆԱԳԻՐ
ՔԱՆԴՈՒՄ

N	ԱՆՎԱՆՈՒՄ	ՉԱՓ. ՄԻԱՎ.	ՇԱԿԱՐԸ
1	ՏԱՆԻՔԻ ԱՄԹՈՇԻՖԻՅԱՆ ՇԱՇՎՈՒՅԹԻ ՔԱՆԴՈՒՄ	մ²	310.0
2	ՋՐՀՈՍ ԽՈՂՈՎԱԿՆԵՐԻ ԱՊԱՌՈՏԱՄՈՒՄ	գ.մ.	42.0
3	ՄԵՏԱՐԱԿԱՆ ԵՆԱՐԱՆԻ ԱՊԱՌՈՏԱՄՈՒՄ	տ	0.1
4	ՏԱՆԻՔԻ ԳՈՅՈՒԹՅՈՒՆ ՈՒՆՏՅՈՂ ՇԵՐՏԵՐԻ ՔԱՆԴՈՒՄ ՄԻՆՉԵՎ Ե/Ք ԿՈՄՍՏՐՈՒԿՑԻԱՆԵՐԻ ԹՈՒՄԲԵՐԻ ԵՎ ՕՂԱՓՈԽՈՒԹՅԱՆ ԲՈՎԱՆԵՐԻ ԻՐԱՎԱՆԱՑՄԱՆ ՀԱՄԱՐ	խ.մ.	2.0
5	ՏԱՆԻՔԻ ՓԱՅՏ ԿՈՆՍՏՐՈՒԿՑԻԱՆԵՐԻ ԱՊԱՌՈՏԱՄՈՒՄ ՎԵՐԱՏԵՐԱՂԵՐՈՒՄ ԵՄԱՍՆԱԳՐԸ	ք.մ.	310.0
6	ՏԱՆԻՔԻ ՇԻՆ. ԱՂՔԻ ՄԱՔՐՈՒՄ ԵՎ ՏԵՂԱՓՈԽՈՒՄ	տ	8.0

ԾԱՆՈԹՈՒԹՅՈՒՆ

1. Ստյոյն թեղիթը դիտել ճշ-15 թեղիի հետ միասին:

ՏՆՕՐԵՆ	Ա.ԲԱԲԵԱՅԱՆ	ԵՐԵՎԱՆԻ ՄԱՍՈՒԹԱՆԵՐԱՄԱՏԻՎ ՎԻՉԱԿԱՆ ՇՐՋԱՆԻ «ՍԵՐԱՄԱՏԻՎ» ՆԵՐԱԿՈՒՅԹԻ ՏՆՍ ՀԻՄՆԱԴՐՈՒԹՅԱՆ ՆԱԽԱԳԻՄ
ԿԱՏԱՐԵՑ	Տ.Հ.ԲԱԲԵԱՅԱՆ	
		ՃԱՐՏԱՐԱՊԵՏՆԵՐԻ ՄԱՐԿԱԿԱՆ
		ՓՈԽԼ
		ՄՆ
		ԹԵՐԹ
		ՃՇ-16
		24
		«ԲԱԲԵԱՅԱՆ» -ԼՍՏՏ- ՄԻՈՎ
		ԿՏՐՎԱԾՔ 1 - 1

**ՏԱՆԻՓԻ ԶՐԱՀԵՈԱՑՄԱՆ ՀԱՆՐԱՌՅՑ
(ՀԱՆՐԱՌՅՑ-1)**

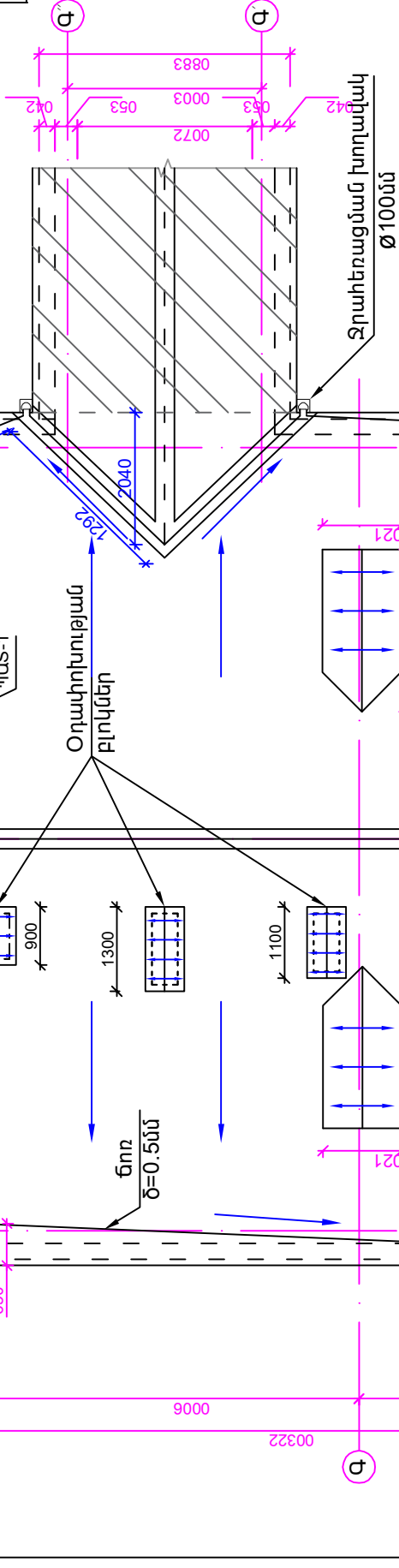

Տախիբ չվերանորոգվող հատվածանասեր

[illegible]

ԲԵՏՈՆԵ ԹՈՒՄԵՐԻ ՂԱՄԱԿՈՒՄԸ ՄԻՆԻՄԱԼ Մ1:100
(ԿԵՐԱԿԱՌՈՒՑՈՒՄ)

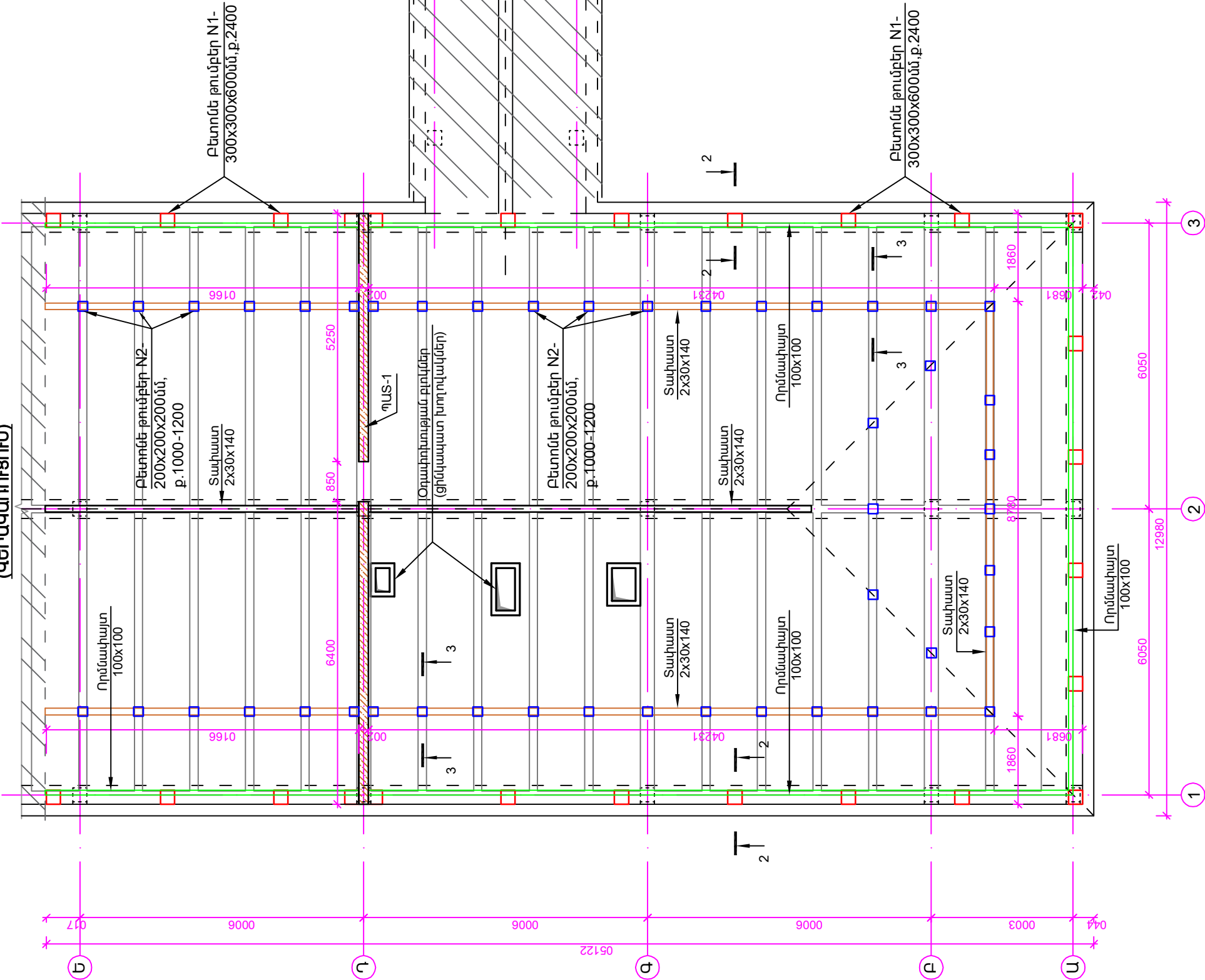

ՂԱՄԱԿԱՆ ՆՄԱՆԵՐ

Տամիքի չվերանորոգվող հատվածամասեր

Ղաւ - 1

Բետոնե թումբեր N1- 300x300x600մմ

Բետոնե թումբեր N2- 200x200x200մմ

ԿՏՐՎԱԾՔ 2 - 2 Մ 1:20

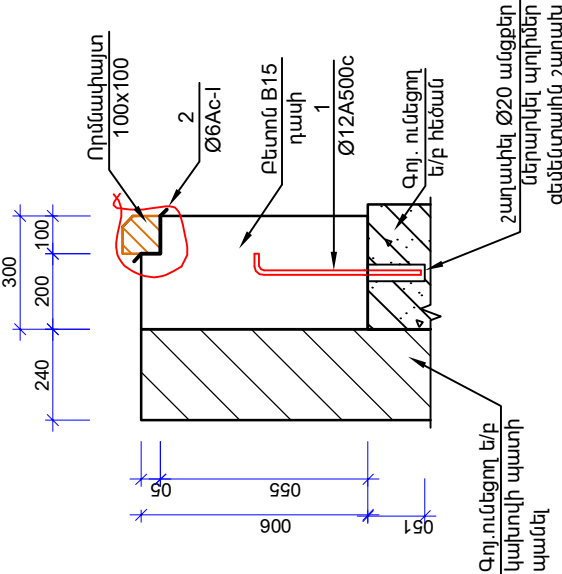

ԿՏՐՎԱԾՔ 3 - 3 Մ 1:10

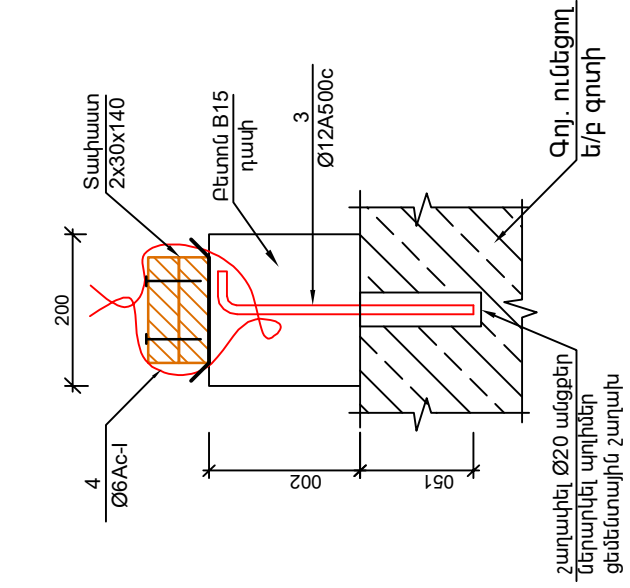

ՊՈՂՊԱՏԻ ՄԱՍՆԱԳԻՐ ՄԵՎ ԷԽԵՆՆՏԻ ՀԱՄԱՐ

Դիրք N	ԱՆՎԱՆՈՒՄ	ՔԱՆ. Հատ	ՔԱՆԸ կգ	ԸՆԴԱՄ. կգ
1	2	3	4	5
	ԹՈՒՄԸ-1	26		
1	Ø12 A-500c L=500	1	0.44	0.44
2	Լարային կապ Ø6A1 L=400	1	0.089	0.089
	բետոն B15 V=0.054մ³			
	ԹՈՒՄԸ-2	51		
3	Ø12 A-500c L=400	1	0.35	0.35
4	Լարային կապ Ø6A1 L=500	1	0.11	0.11
	բետոն B15 V=0.008մ³			
5	Անցքերի շաղակում Ø20, L=150 մմ			77 հատ
6	Պողիմեր ցեմենտային շաղակ			0.003 մ³

ՇՆՆՈՒԹՈՒԹՅՈՒՆ

1. Նոր իրականացվող բետոնյա թումբերը թույլատրվում է տեղադրել միայն՝ գոյություն ունեցող կողանցավոր երբ ծածկի սալերի հատման տեղամասերի և երբ գոյություն ունի:

ՏՆՈՐԻՆ	Ա.ԲԱԲԱՅԱՆ	ԵՐԵՎԱՆԻ ՄԱՍՈՒԽԱՆԲԱՏԱՏԻՎ ԿՈՆՍՏՐԱԿՏԱՆԻ ՇՐՋԱՆԻ
ԿԱՏԱՐԵՑ	Տ.Հ.ԲԱԲԱՅԱՆ	«ՍԵՐԱՍՏԻՎ» ՄԵՆԱԿՈՒՅԹԻ ՏՆՆ ՀԻՄՆԱԴՐՈՒՄԻ ՆԱԽԱԳԻՏ
		ՃԱՐՏԱՐԱՊԵՏՆԵՐԻ ՄԱՐԿԱՆ
		ՓՈՒԼ
		ՄՆ
		ԹԵՐԹ
		ՃՇ-18
		24
		«ԲԱԲԱՅԱՆ»-ԼՍՏ
		ՍՊԸ

ՏԱՆԻՔԻ ՓԱՅՏՅԱՆ ԷԼԵՄԵՆՏՆԵՐԻ ՄՈՆՏԱԺԱՅԻՆ ՍԽԵՄԱ Մ 1:100

(ԿԵՆՏՐԱԿՈՒՑՈՒՄ)

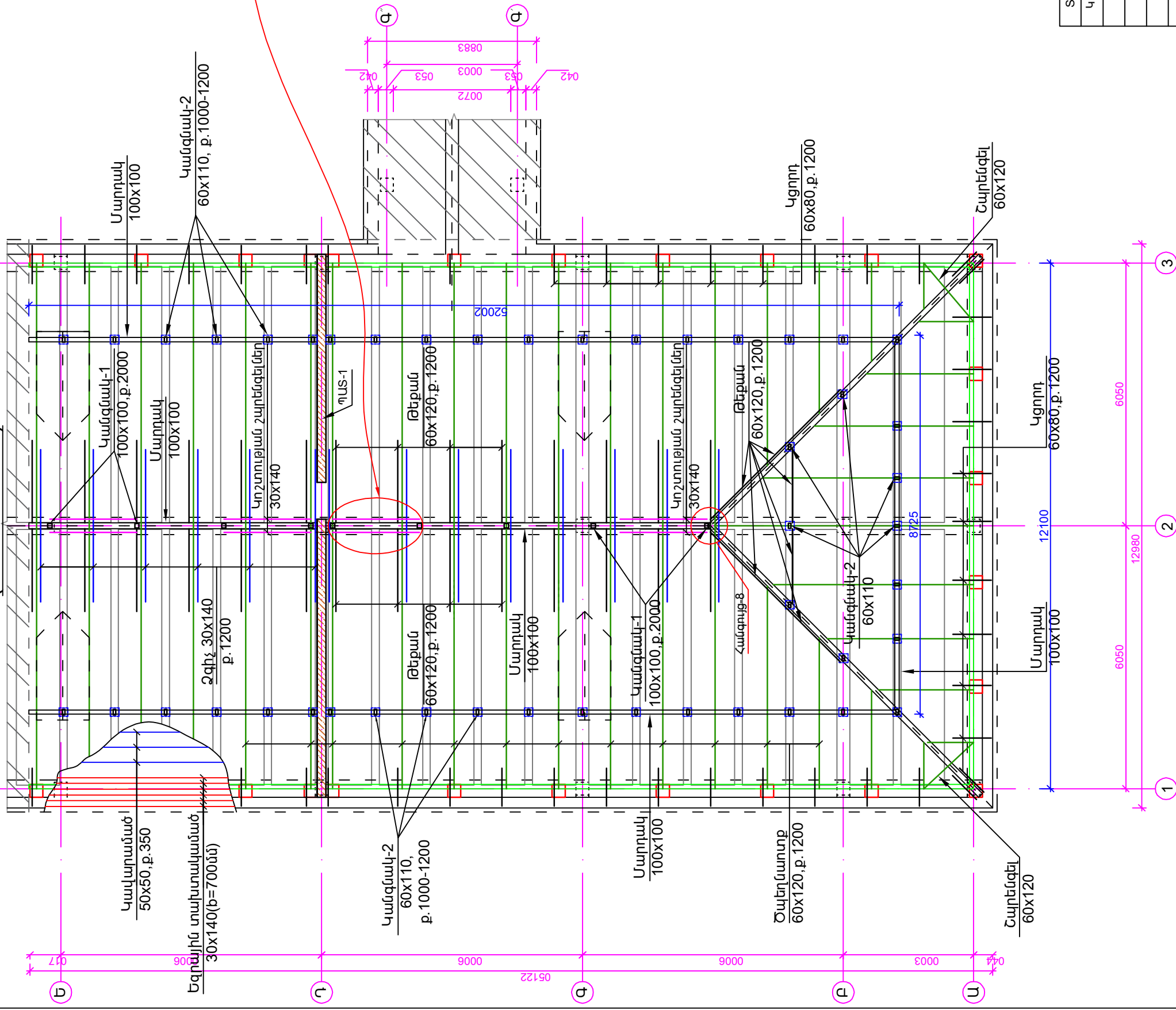

ՄԱՅՄԱՆԱԿԱՆ ՆՇԱՆՆԵՐ

Տահիթ չլեռնողով իսկալանալիս

Պատ - 1

ՏՆՕՐԵՆ	Ա. ԲԱՐՍԵՍՆԱՆ	ՎԵՐԵՎԵՐ	ԵՐԵՎԱՆԻ ՄԱՍԻՏՈՒԿ-ՄԵԾԱՄԱՏԻԱՆ ՎԻՇԻՎԱԿԱՆ ՇՐՋԱՆԻ			
ԿԱՏԱՐԵՑ	Տ. Հ. ԲԱՐՍԵՍՆԱՆ	ՎԵՐԵՎԵՐ	«ՄԵԲԱՄԱՏԻԱ» ՄԵՎԿՈՒՅԻԺ ՏՈՒ ՀՐԱՄԱՆՈՐԴԱԿԱՆ ՆԱԽԱԳԻՏ			
			ՃԱՐՏԱՐԿՊԵՏԱՇԽԱՐԱՐԱԿԱՆ		ՓՈՒԼ	ԹԵՂԹ
					ԱՆ	ՃՀ-19
			ՏԱՆԻՔԻ ՓԱՅՏՅԱՆ ԻԼԵՄԵՆՏԱՆԵՐԻ ՄՈՏԱՏԱԺԱՅԻՆ ԱՆՍԵՆ (ՎԵՐԱԿԱՌՈՒՅՈՒՄ)		 «ԳԼԽԱՅԱԿԱՆ - ԼՍՏ» - ԼՍՏ ՄԻՈՋ	

ԿՏՐՎԱԾՔ 4 - 4 Մ 1:40
(ՎԵՐԱՎԱՌՈՒՑՈՒՄ)

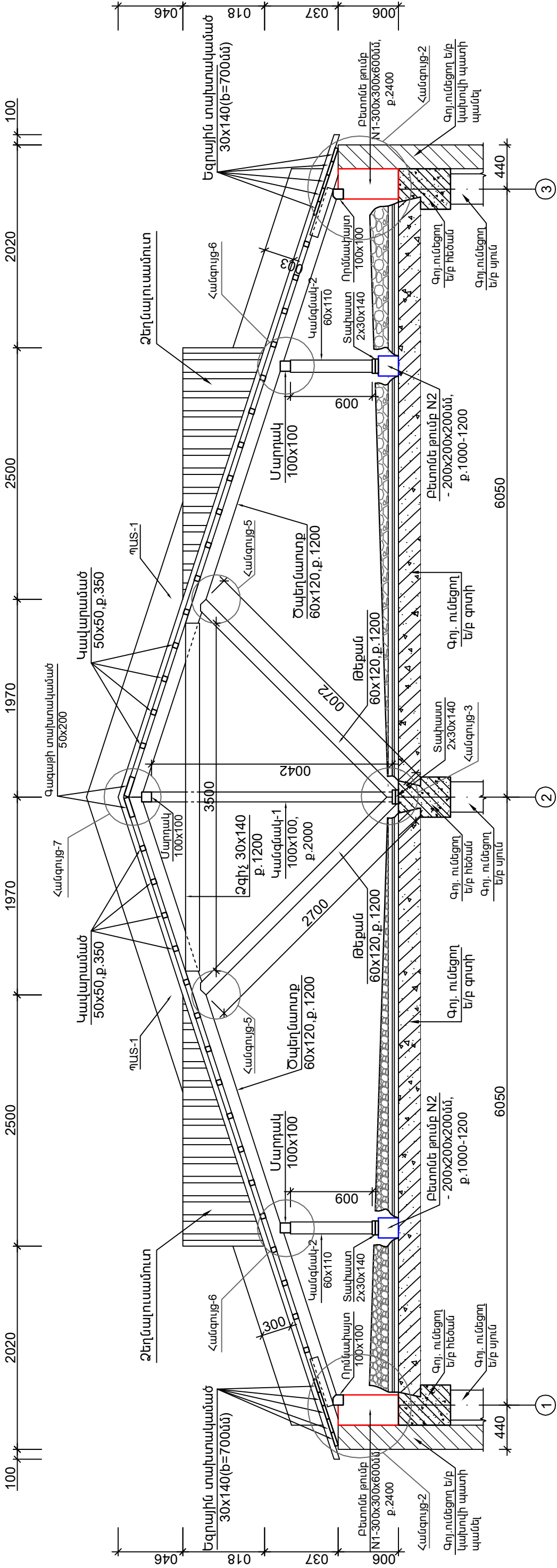

ՁԵՂՆԱՌՈՒՄԱՄՈՒՏԻ ՀԱՏԱԿԱԳԻԾ Մ 1:50

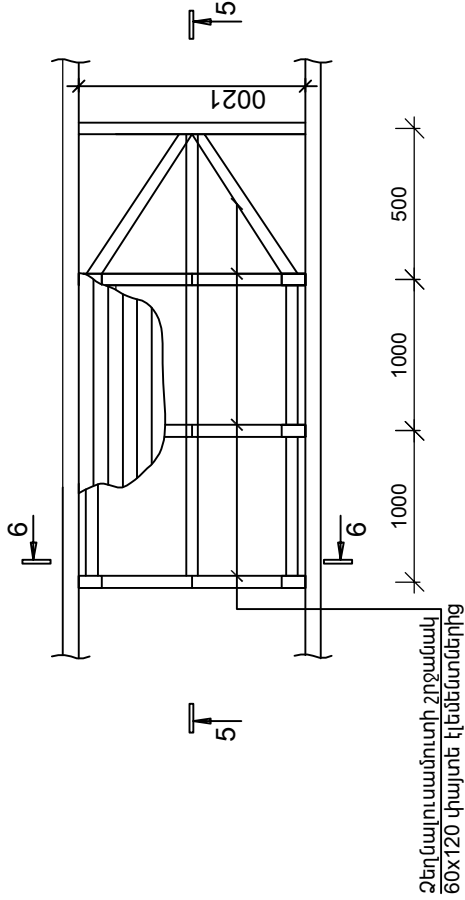

ԿՏՐՎԱԾՔ 5-5 Մ 1:50

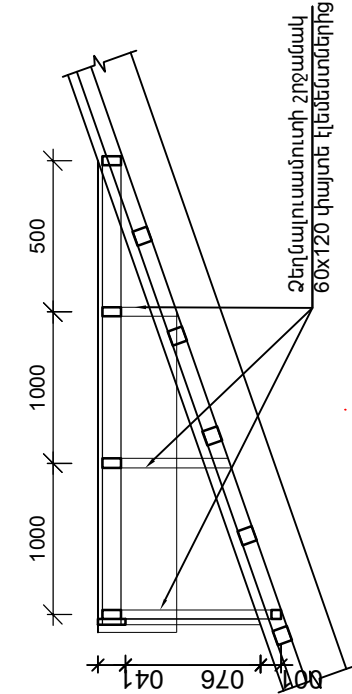

ԿՏՐՎԱԾՔ 6-6 Մ 1:50

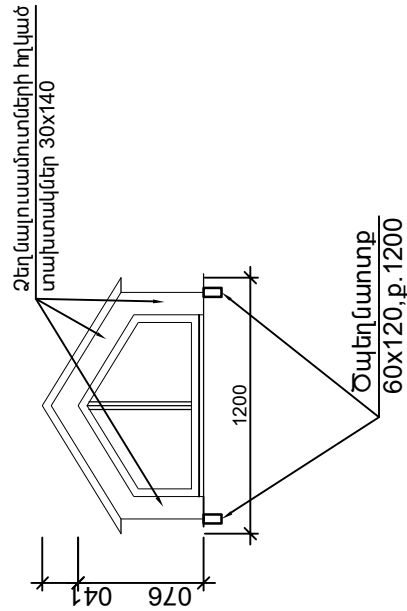

ՇԱՆՈՒԹՈՒԹՅՈՒՆ

1. Սույն թերթը դիտել ճՇ-17 և ճՇ-19 թերթերի հետ միասին:

ՏՆՕՐԵՆ	Ա.ԲԱՐՍԵՍՅԱՆ	ԵՐԵՎԱՆԻ ՄԱՍՈՒԽԱՆԵՐԱՄՏԻՆԱ ՎԻՇԱԿԱՆ ՇՐՋԱՆԻ «ՍԵՐԱՄՏԻՆ» ՄԵՆԱԿՈՒՅԹԻ ՏՆՆ ՀԻՄՆԱՌՈՂՈՒԹՅԱՆ ՆԱԽԱԳԻՇ				
ԿԱՏԱՐԵՑ	Տ.Հ.ԲԱՐՍԵՍՅԱՆ					
		ՃԱՐՏԱՐԱՊԵՏՆԵՐՆԱՐԱՐԱԿԱՆ	ՓՈՒԼ	ԹԵՐԹ	ՃՇ-20	24
			ՄՆ			
		ԿՏՐՎԱԾՔ 4 - 4 (ՎԵՐԱՎԱՌՈՒՑՈՒՄ), ՁԵՂՆԱՌՈՒՄԱՄՈՒՏ			«ԲԱՐՍԵՍՅԱՆ» - ԼՍՍ» ՍՊԸ	

ՕՐԱԺՈՒՄԻՆՈՒՅԱՆ ԲԼՈՎԻ ՔԱՍԱԿ Մ1:40

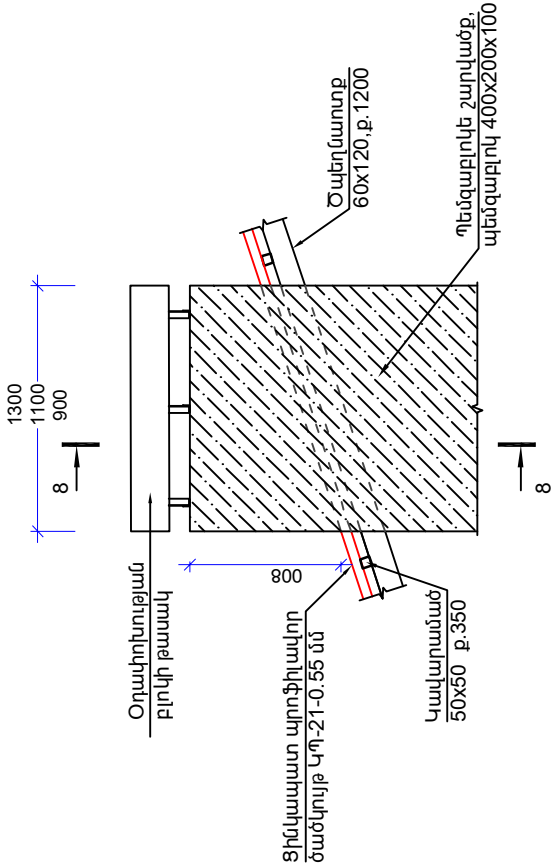

ԿՏՐՎԱԾՔ 8 - 8 Մ1:20

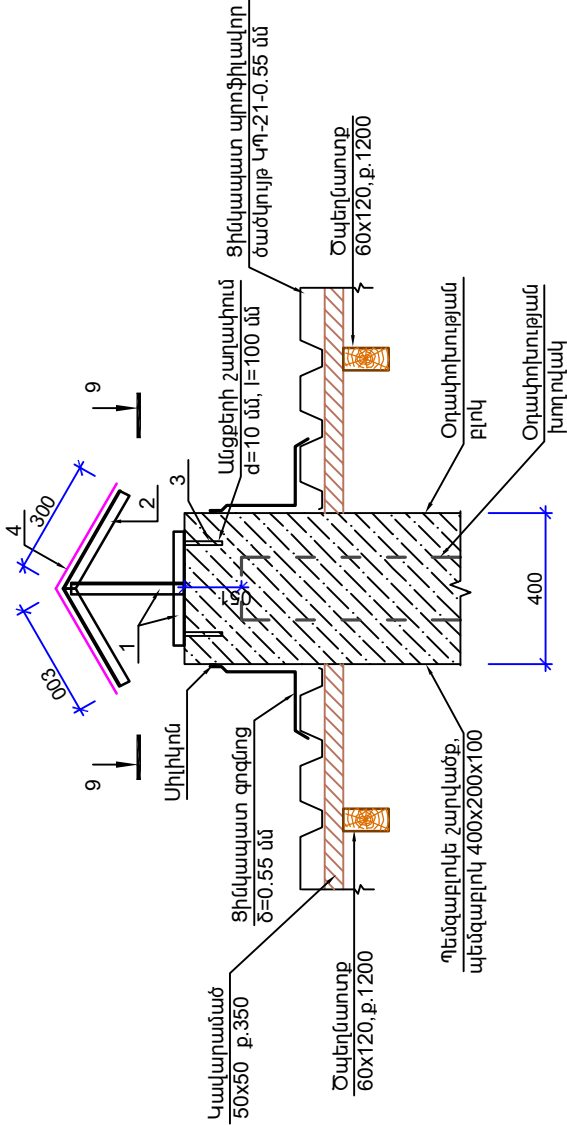

ԿՏՐՎԱԾՔ 9 - 9 Մ1:20

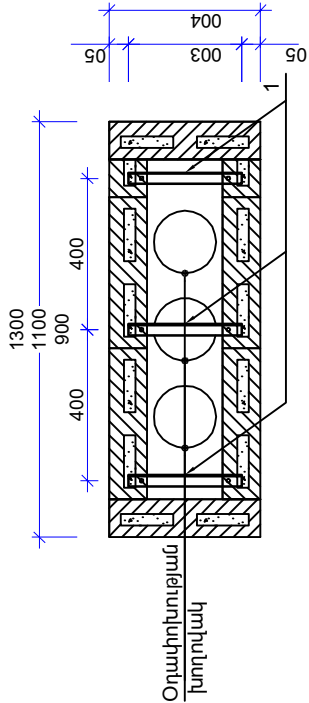

ՄԻՋՆՈՒՄՆԵՐԻ ԱՆՊՐԱՆԱՎՈՐՈՂՄԱՆ ՄԻՆԻՄ (b=10սմ)

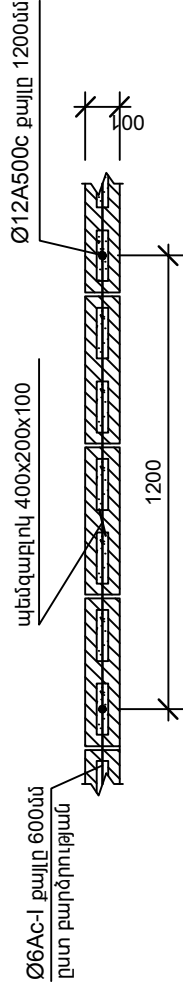

ԵՆՈՐՄԻ ՄՈՆՏԱԺԱՅԻՆ ՄԽԵՄԱ Մ 1:20

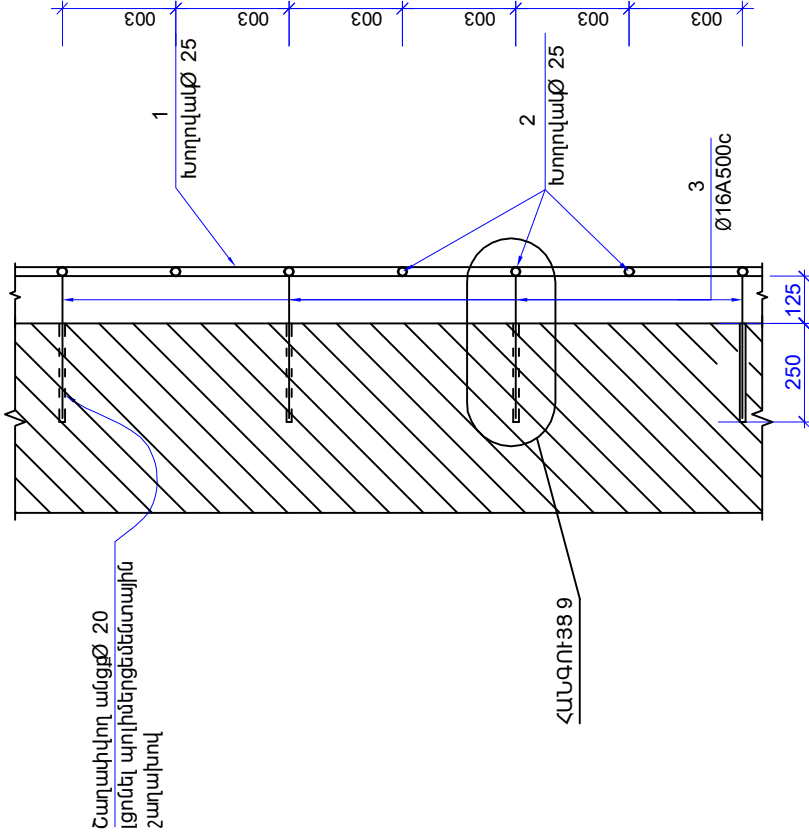

ՀԱՆՁՈՒՅՑ 9 Մ 1:10

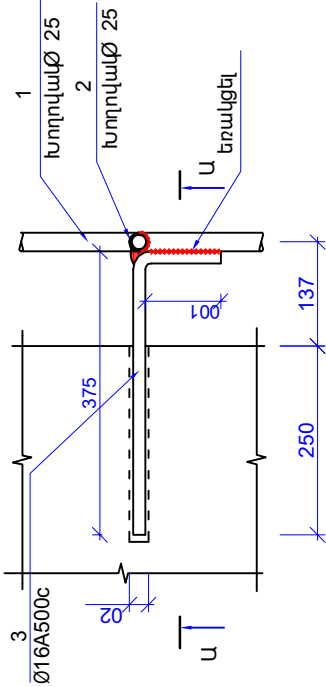

Ա-Ա Մ 1:10

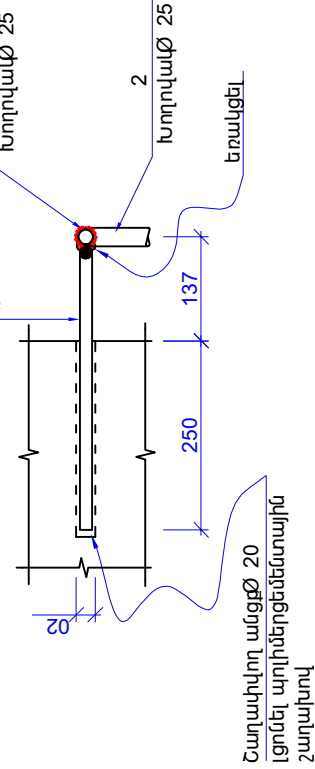







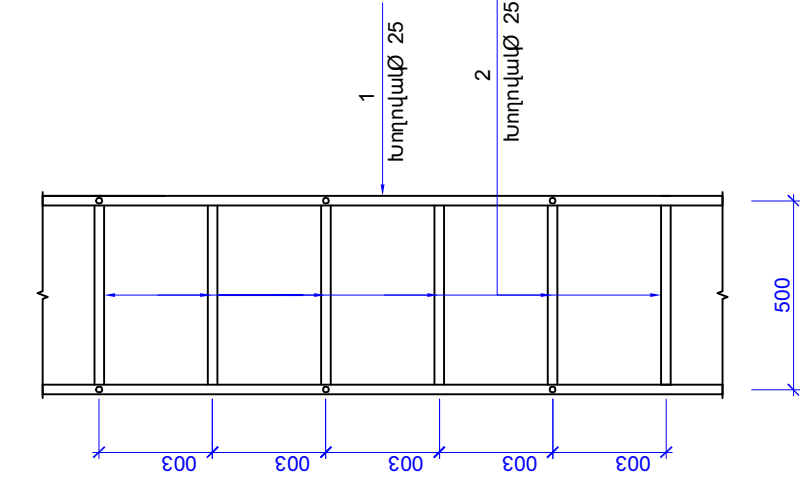











ԾԱՆՈԹՈՒԹՅՈՒՆ

- 1. ԵՐԱԿՑԻՄԸ ԻՐԱԿԱՆԱՑՆԵԼ Է42A ՏԻՊԻ ԵԼԵԿՏՐՈՂՈՎ $h_{pe}=4$ մմ:
- 2. ՄԻՋՆՈՒՄՆԵՐԻ ԵՆՈՄԱՆ ՊՐՈՑԵՍԻՄ ՊԵՏԱԶԱՐՈՒԻ ՄԱՑԵՐՈՂ ԼՑՆԵԼ B 7.5 ՊԱՄԻ ԹԵԹԵՎ ԲԵՏՈՆՈՎ:
- 3. ԵՐԱԿՑԻՄԸ ԻՐԱԿԱՆԱՑՆԵԼ 342 ՏԻՊԻ ԵԼԵԿՏՐՈՂՈՎ:
- 4. ՄՈՒՅՆ ԹԵՐԻՈՂ ՊԻՏՆԵԼ ՃԵ-17 ԹԵՐԻՈՒ ՀՈՏ ՀԱՄԱՏԵՐ:

ՄԵՏԱՊՈԿԱՆ ԵՆՈՐՄԻ ԴՐՎԱԳ Մ 1:20



ՄԱՍՆԱԳԻՐ

N	ԱՆՎԱՆՈՒՄ	ՉԱԾԵՐ		ԵՐԱՊՈՐՏՈՒԿԱՑՈՒՄ	ՆՇՈՒՄ
	ՓԱՅՏԵ ԿՐՆԱՏՐՈՒԿԱՑՈՒՄ				
1	Ծախելնատըք	 60x120	-	271.0 Գ.Ա.	1.95մ³(ԳՊ,Ումեցող)
2	Կցողոյ	 60x80	50	900	0.22մ³ (մոդ)
3	Կանգնակ-1	 100x100	9	2400	0.22մ³ (մոդ)
4	Կանգնակ-2	 60x110	51	900	0.30մ³(ԳՊ,Ումեցող)
5	Եզրային տախտակամած	 30x140	-	280.0 Գ.Ա.	1.18 մ³(ԳՊ,Ումեցող)
6	Գազաթի տախտակամած	 50x200	-	44.4 Գ.Ա.	0.44մ³ (մոդ)
7	Կավարամած	 50x50	-	710.0 Գ.Ա.	1.78մ³ (մոդ)
8	Թեքան	 60x120	36	2700	0.70 մ³(ԳՊ,Ումեցող)
9	Տախտատ	 2x30x140	-	65.0 Գ.Ա.	0.55 մ³(ԳՊ,Ումեցող)
10	Որմնակալտ	 100x100	-	56.0 Գ.Ա.	0.56մ³ (մոդ)
11	Սարդակ	 100x100	-	65.0 Գ.Ա.	0.65մ³ (մոդ)
12	Ծախելնատքերի կապեր(ծգիչ)	 30x140	14	3500	0.20 մ³(ԳՊ,Ումեցող)
13	Շարքնեքել	 60x120	2	1800	0.025մ³(ԳՊ,Ումեցող)
14	Կոշտության շարքնեքելներ	 30x140	8	3200	0.10 մ³(ԳՊ,Ումեցող)
	Տամիքի առանձին էլեմենտներ				
15	Չեղմալուսամուտների իրականացում գոյություն ունեցող փայտամյուլով		4		1.0 մ³(ԳՊ,Ումեցող)
	Տամիքածածկույթի առանձին էլեմենտներ				
16	Ճուռ	 Δ=0.5	b=600	58000	34.8մ² (մոդ)
17	Գազաթի քիթել	 Δ=0.5	b=300	51000	15.3մ² (մոդ)
18	Ցինկապատ գոգմոց	 Δ=0.5	b=700	58000	40.6մ² (մոդ)
19	Պատ-1-ի ծածկույթ	 Δ=0.5	b=500	12500 (մոդ)	6.30մ²(մոդ)
20	Չազաղ		6	(մոդ)	
21	Ջրախեռացման խողովակ h=7.5մ	Ø100	6	45000 (մոդ)	
22	Չեղմալուսամուտների ծածկույթ	քիթել δ=0.5			20.0մ²(մոդ)
23	Տամիքածածկույթ	Ցինկապատ պրոֆիլավոր ծածկույթ ԿՊ-25-0.55 մմ			300.0մ²(մոդ)
24	Ճաղաշար	Ø18 A1,H=600 		190.0 Գ.Ա.	379.6 կգ (մոդ)

ԾԱՆՈԹՈՒԹՅՈՒՆ



- Գոյություն ունեցող փայտամյուլը օգտագործել՝ վերականգնվող տամիքում (ծախելնատք, կանգնակ-2, եզրային տախտակամած, թեքամներ, տախտատ, ծախելնատքերի կապեր, կոշտության շարքնեքելներ, չեղմալուսամուտներ)։
- Փայտե կոնստրուկցիաների և ե/թետոյա էլեմենտների շինման տեղամասերում տեղադրել 2 շերտ ռուբերոիդ։
- Փայտյա բոլոր տեսակի կոնստրուկցիաները պատել հակամեկիչ և հակահրդեհային նյութով ներկու շերտ։
- Այսին թերթը դիրել ճՇ-19, ճՇ-20, ճՇ-21 և ճՇ-22 թերթերի հետ միասին։

ՄԵՏԱՊԱԿԱՆ ԵՎՈՐԱՆԻ ԿՐՆԱՏՐՈՒԿԱՑԻՎ ԷԼԵՄԵՆՏՆԵՐԻ ՄԱՍՆԱԳԻՐ

ԴԻՐՔ N	ԱՆՎԱՆՈՒՄ	ՔԱՆ. Հատ	ՔԱՇՈ կգ	ԸՆԴԱՄ. կգ
	ՄԵՏԱՊԱԿԱՆ ԵՎՈՐԱՆ (1 հատ)			
1	O 25x2.5 ГОСТ 8732-78 L=5500	2	7.65	15.3
2	O 25x2.5 ГОСТ 8732-78 L=475	18	0.66	11.88
3	Ø16 A500c L=475	18	0.75	13.5
4	ԱՆՑՔԵՐԻ ՇԱՊԺՈՒՄ Ø20 L=250	18		
5	ՊՈԼԻՄԵՐՑԵՄԵՆՏԱՑԻՆ ՇԱՊԼԱՆ V=0.0005 մ³			

ՕՂԱԺՈՒՆՈՒԹՅԱՆ ԲԼՈՎԻ ԿՐՆԱՏՐՈՒԿԱՑԻՎ ԷԼԵՄԵՆՏՆԵՐԻ ՄԱՍՆԱԳԻՐ

ԴԻՐՔ N	ԱՆՎԱՆՈՒՄ	ՔԱՆ. Հատ	ՔԱՇՈ կգ	ԸՆԴԱՄ. կգ
	ՕՂԱԺՈՒՆՈՒԹՅԱՆ ԲԼՈՎԻ ԹԱՍԱԿ			
1	L 30x30x3 ГОСТ 8509-93 L=300	20	0.41	8.20
2	L 30x30x3 ГОСТ 8509-93 L=300	20	0.41	8.20
3	ԴՅՈՒԲԵՆ M10x110	20	0.12	2.40
4	ԹԱՍԱԿ ՀԱՐԹ ՑԻՆԿԱՊԱՏ ԹԻԹԵՐՈՎ (δ=0.5) S=2.0 մ²			
5	ԱՆՑՔԵՐԻ ՇԱՊԺՈՒՄ Ø10 L=100	20		
	ՕՂԱԺՈՒՆՈՒԹՅԱՆ ԲԼՈՎ			
6	ՊԵՄԶԱԲՐՈՎ 400x200x100 S=27.0մ²			
7	Ø12 A500c ΣL=22000	1	20.0	20.0
8	Ø6 Ac-I ΣL=45000	1	10.0	10.0
9	ՊԵՄԶԱԲՐՈՎԻ ԱՆՑՔԵՐԻ ԼՑՈՒՄ B7.5 ԴԱՍԻ ԹԵԹԵՎ ԲԵՏՈՆՈՎ-----V=0.08 ԽՄ			
10	ՕՂԱԺՈՒՆՈՒԹՅԱՆ ՑԻՆԿԱՊԱՏ ԽՈՂՈՎԱԿՆԵՐ Ø 165 ՄՄ -----ΣL=28.5 Գ.Մ.			

ՏՆՕՐԵՆ	Ա.ԲԱԲԵԱՅԱՆ		ԵՐԵՎԱՆԻ ՄԱՍԽԹԻՎ-ՄԵԲԱՏՏԻՎ ՎԻՉԱԿԱՆ ՇՐՋԱՆԻ «ՄԵԲԱՏՏԻՎ» ՄԵՆԱԿՈՒՅԹԻ ՏՆՆ ՀԻՄՆԱՌՈՐԴԱՄԱՆ ՆԱԽԱԳԻՐ			
ԿԱՏԱՐԵՑ	S.Հ.ԲԱԲԵԱՅԱՆ					
			ՃԱՐՏԱՐԱՊԵՏԱՇԻՆԱՐԱՊԱԿԱՆ	ՓՈՒԼ ՄՆ	ԹԵՐԹ ՃՇ-23	ԹԵՐԹԵՐ 24
			ՄԱՍՆԱԳԻՐ			
				«ԲԱԲԵԱՅԱՆ» - LUS» ՍՊԸ		

ΠUS-1, U1:50

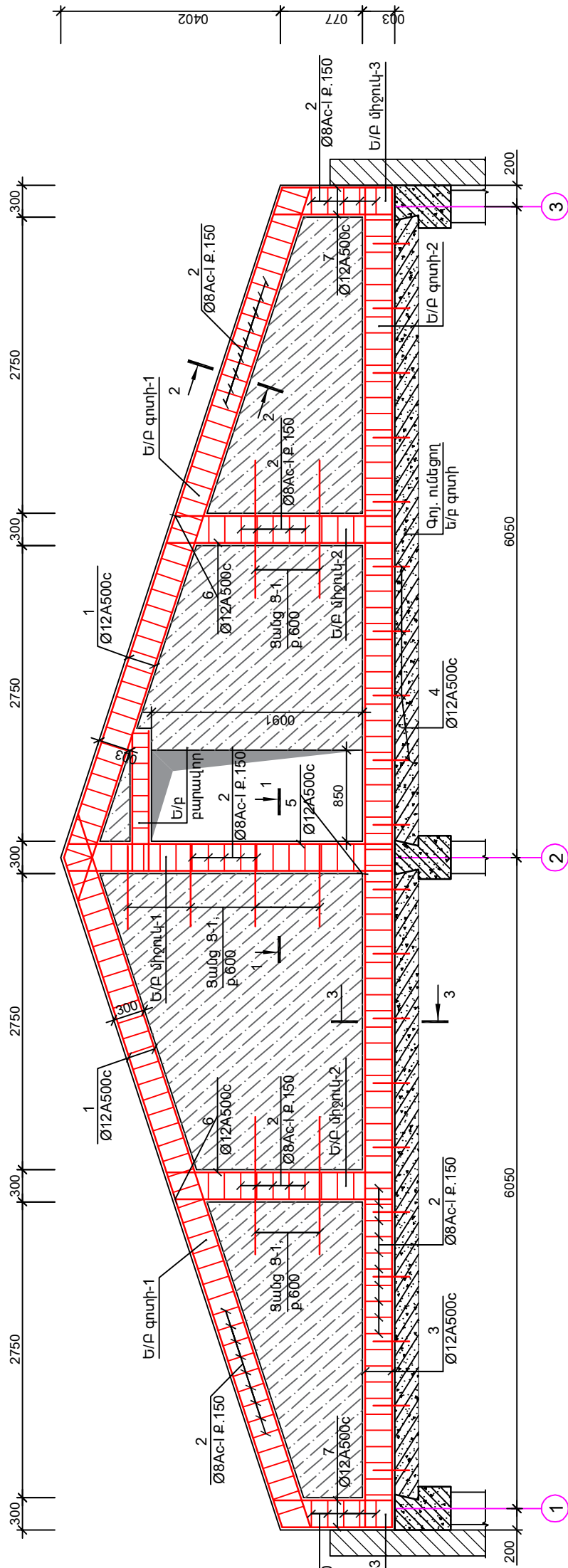

ԵՄԻՆԵՆՏ ԿԱՐԵՆՆԻԱՆ

ಹೆಚ್ಚು	2*
ಕಡಿಮೆ	

ՀԱՅԱՍՏԱՆԻ ՀԱՆՐԱՊԵՏՈՒԹՅԱՆ ԱՊՐԱՆՈՒԹՅԱՆ ԿԵՆՏՐԱԼԻԶԱՑԻԱ

ԴԻՐՔ N	ՄՆՎԱՆՈՒՄ	ՔՄԱ, Հատ	ՔԱՇՐ կգ	ԸՆԴԱՄ, կգ
1	2	3	4	5
	<u>ՊՄՍ-1 (1 ՀԱՏ)</u>			
	<u>Ե/Բ ԳՈՏԻ-1</u>			
1	Ø12 A-500c $\Sigma L=52.4$ ԳՖ.Վ	-	46.60	46.60
2*	Ø8 Ac-I L=950	86	0.38	32.68
	քննոն B20 $V=0.8\delta^3$			
	<u>Ե/Բ ԳՈՏԻ-2</u>			
3	Ø12 A-500c $\Sigma L=49.8$	1	44.32	44.32
4	Ø12 A-500c L=500	20	0.44	8.80
2*	Ø8 Ac-I L=950	78	0.38	33.06
	քննոն B20 $V=0.75\delta^3$			
	<u>Ե/Բ ՄԻԶՈՒԿ-1</u>			
5	Ø12 A-500c L=3000	4	2.67	10.68
2*	Ø8 Ac-I L=950	16	0.38	6.08
	քննոն B20 $V=0.15\delta^3$			

ՍԽՈՒՆԶ ԿՏՆԱԳՐԱԳԻ ԿԱԴՐ ՆԿԵՆՆԵՐՆԵՐԻ ԿՏՈՒՆՆԱՆՍԸ

դիֆ N	ԱՆՎԱՆՈՒՄ	բնւո Հատ	թււը կգ	ԵՆԸ կգ	ԵՂԱՄ կգ
1	2	3	4	5	
	<u>Ե/Բ ՄԻՋՈՒԿ-2 (2 ՀԱՏ)</u>				
6	Ø12 A-500c L=2100	4	1.86	7.44	
2*	Ø8 Ac-I L=950	10	0.38	3.80	
	բնտրոն B20 V=0.09մ³				
	<u>Ե/Բ ՄԻՋՈՒԿ-3 (2 ՀԱՏ)</u>				
7	Ø12 A-500c L=1100	4	0.98	3.92	
2*	Ø8 Ac-I L=950	5	0.38	1.90	
	բնտրոն B20 V=0.03մ³				
	<u>Ցանց 5-1 (8 հատ)</u>				
8	Ø6 Ac-I 865	2	0.19	0.38	
9	Ø6 Ac-I 200	4	0.04	0.16	
	<u>Ե/բ բարակիղ (1 հատ)</u>				
10	Ø12 A-500c L=1200	4	1.07	4.28	
11*	Ø8 Ac-I L=750	9	0.30	2.70	
	բնտրոն B20 V=0.05մ³				
	դեմզաբոկ b=20սմ-15մ²				

4S04U0P 1 - 1 U1:20

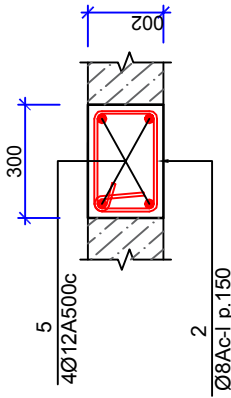

45040003 - 3 11:20

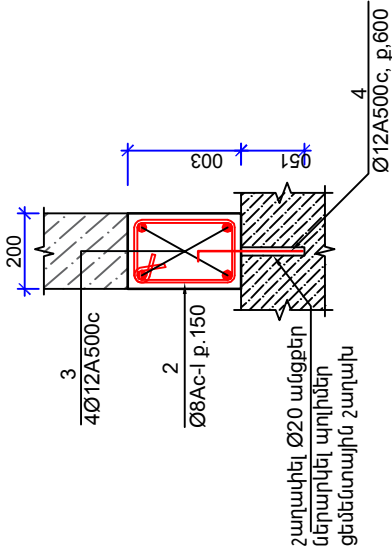

4574486 2 - 2 51:20

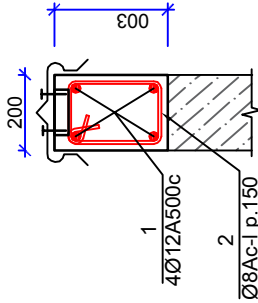

3amg 3-1, U 1:20

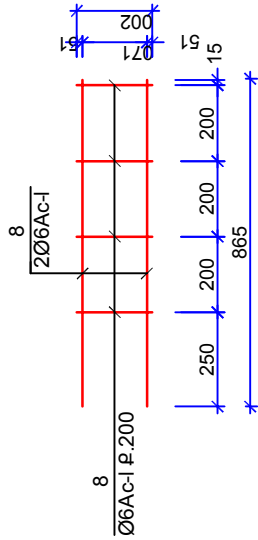

ՏՈՒՐՆ	Ա.ԲԱՐՍԵՍՆ	<i>Գրված է</i>	ԵՐԵՎԱՆԻ ՄԱՍԹԻՍ-ՍԵՐԱՍԿԱՅԻՆ ՎԱՐՉԱԿԱՆ ԶՐԶԱՆԻ «ՍԵՐԱՍԿԱ» ՄԵԼԱԿՈՒՅԹԻ ՏՆՆ ՀՐԱՄԱՌՈՐԴԱՆԱՆ ՆԱԽԱԳԻԾ				
ԿԱՏԱՐՈՐՑ	Տ.Հ.ԲԱՐՍԵՍՆ	<i>Գրված է</i>					
			ՀԱՐՏԱՐԱՊԵՏՆԵՐԻ ՎԱՐՉԱԿԱՆ ՄԱՍ				
			ՓՈՒԼ ՄՆ	ԹԵՐԹ ՀՇ-24	ԹԵՐԹՈՐ	24	
			ՊԱՏ-1: ՄԱՍՆԱԳԻՐ				
							
			«ԲԱՐՍԵՍՆ-ՍՆ ՆԱԽԱԳԻԾ» ՍՊԸ				











Սառը, տաք ջրամատակարարման և կենցաղային
կոյուղու ցանցերի բացատրագիր





Սառը ջրամատակարարման և կոյուղու ցանցերի նախագիծը մշակված է ըստ ճարտարապետական գծագրերի (չափագրված):
Շենքի հարկայնությունը 2 հարկ:
Շենքում նախագծվել է սառը ջրամատակարարման և կենցաղային կոյուղու ցանցեր:
Նախագիծը կատարված է համաձայն գործող ՇՆ և Կ 2.04-01.85-ի նորմերի:
Սառը ջրի սնուցումը կատարվում է շենքում գործող ջրագծից:
Կենցաղային կեղտաջրերը սան-սարքերից ինքնահոս հավաքվում և հեռացվում են ներքին ցանցի միջոցով:
Ցանցերի համար նախատեսված են կոյուղու պլաստմասե խողովակներ՝ Ø100÷50մմ:
Նախագծային աշխատանքները կատարված են ՀՀ-ում գործող նորմերի և կանոնների համաձայն:

«ԶԿ» ՄԱՍԻ ԳԾԱԳՐԵՐԻ ԱՄՓՈՓԱԳԻՐ

N Ը/Կ	ԱՆՎԱՆՈՒՄ	ԹԵՐԹ
1	ԳԼԽԱԹԵՐԹ	ԶԿ-1
2	ԱՌԱՋԻՆ ՀԱՐԿԻ ՀԱՏԱԿԱԳԻԾ /0.000 ՆԻՇՈՒՄ/ (ՎԵՐԱԿԱՌՈՒՑՈՒՄ)	ԶԿ-2
3	ԵՐԿՐՈՐԴ ՀԱՐԿԻ ՀԱՏԱԿԱԳԻԾ /+3.300 ՆԻՇՈՒՄ/ (ՎԵՐԱԿԱՌՈՒՑՈՒՄ)	ԶԿ-3
4	ՆԵՐՔԻՆ ՋՐԱՄԱՏԱԿԱՐԱՐՄԱՆ ԵՎ ԿՈՅՈՒՂՈՒ ՍԽԵՄԱՆԵՐ	ԶԿ-4
5	ԾԱԿԱԼԱԹԵՐԹ	ԶԿ-5

ՊԱՅՄԱՆԱԿԱՆ ՆՇԱՆՆԵՐ

ՀԱՏԱԿԱԳԾՈՒՄ	ՍԽԵՄԱՅՈՒՄ	ՆՇԱՆՆԵՐԻ ԱՆՎԱՆՈՒՄԸ
1	2	3
.....Զ1.....Զ1.....	ՍԱՌԸ ՋՐԻ ՆԱԽԱԳԾ. ԽՈՂՈՎԱԿ
.....Կ1.....Կ1.....	ԿՈՅՈՒՂՈՒ .. /.. .. /..
.....  	ՓԱԿԱՆ
 L	 L 	ԼՎԱՑԱՐԱՆ
 ԱՊԹ	 ԱՊԹ	ՋՈՒԳԱՐԱՆԱԿՈՆՔ
o Կ1Կ	o Կ1Կ	ԿՈՅՈՒՂՈՒ ԿԱՆԳՆԱԿ
o Զ1Կ	o Զ1Կ	ՍԱՌԸ ՋՐԻ ԿԱՆԳՆԱԿ
 <	 <	ՀՈՍԱԿ
	 Ց	ՑՆՑՈՒՂ

ՏՆՕՐԵՆ	Ա.ԲԱԲԱՅԱՆ		ԵՐԵՎԱՆԻ ՄԱՍԻՍ-ՍԵՐԱՍՏԻԱ ՎԱՐՉԱԿԱՆ ՇՐՋԱՆԻ «ՍԵՐԱՍՏԻԱ» ՄՇԱԿՈՒՅԹԻ ՏԱՆ ՀԻՄՆԱՆՈՐՈՂԱՄԱՆ ՆԱԽԱԳԻԾ			
ՃԱՐՏԱՐԱՊԵՏ	Հ. ԲԱՂՅԱՆ		ՋՐԱՄԱՏԱԿԱՐԱՐՈՒՄ ԵՎ ԿՈՅՈՒՂԻ	ՓՈՒԼ	ԹԵՐԹ	ԹԵՐԹԵՐ
ՆԱԽԱԳԾՈՂ	Հ. ԽԱՉԱՏՐՅԱՆ			ԱՆ	ԶԿ-01	5
			ԳԼԽԱԹԵՐԹ			

ԱՌԱՋԻՆ ՀԱՐԿԻ ՀԱՏԱԿԱԳԻԾ /0.000 ՆԻՇՈՒՄ/ Մ1:100 (ՎԵՐԱԿԱՌՈՒՑՈՒՄ)

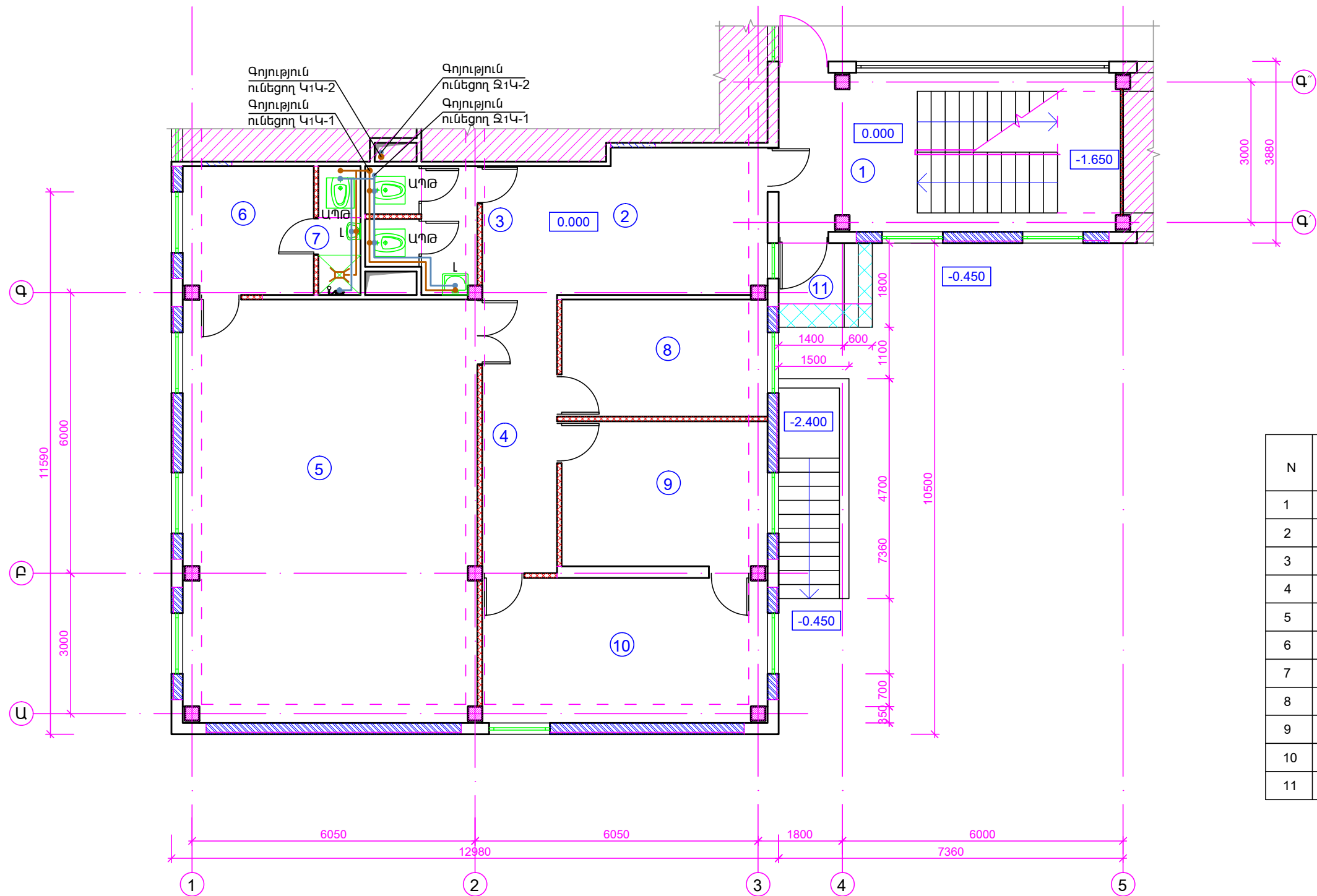

ՊԱՅՄԱՆԱԿԱՆ ՆՇԱՆՆԵՐ

- Նոր տեղադրվող պատուհան
- Նոր տեղադրվող դռներ
- Նոր իրականացվող միջնորմ
- Փակվող դռան բացվածք
- Մուտքի հարթակի ընդլայնվող մաս
- Պատուհանի բացվածքի փակվող հատված

ՍԵՆՔԵՐԻ ՄԵԿՆՈՒԹՅՈՒՆ

N	Սենյակների անվանումները	Մակեր.	Հատակ
1	Աստիճանավանդակ, միջանցք	26.59	Բետոն
2	Նախամուտք, սպասասրահ	18.98	Արհեստ. գր. սալ
3	Սանհանգույց	6.13	Խեցե սալ
4	Միջանցք	10.46	Արհեստ. գր. սալ
5	Դահլիճ	59.49	Վինիլային հատ.
6	Հանդերձարան	8.19	Արհեստ. գր. սալ
7	Սանհանգույց	2.61	Խեցե սալ
8	Պահեստային սենյակ	11.55	Արհեստ. գր. սալ
9	Օժանդակ սենյակ	14.32	Արհեստ. գր. սալ
10	Տնօրենի առանձնասենյակ	19.87	Լամինատ
11	Մուտքի հարթակ, աստիճաններ	3.78	Բազալտե սալ

ՏՆՕՐԵՆ	Ա.ԲԱԲԱՅԱՆ		ԵՐԵՎԱՆԻ ՄԱՍԺԻԱ-ՍԵՐԱՍՏԻԱ ՎԱՐՉԱԿԱՆ ՇՐՋԱՆԻ «ՍԵՐԱՍՏԻԱ» ՄԵԿԱՌԻՅԹԻ ՏՆՆ ՀԻՄՆԱՆՈՐՈՂԱՄԱՆ ՆԱԽԱԳԻԾ		
ՃԱՐՏԱՐԱՊԵՏ	Հ. ԲԱԴՈՅԱՆ		ՋՐԱՄԱՏԱԿԱՐԱՐՈՒՄ ԵՎ ԿՈՅՈՒՂԻ	ՓՈՒԼ	ԹԵՐԹ
ՆԱԽԱԳԾՈՂ	Հ. ԽԱՉԱՏՐՅԱՆ			ԱՆ	ՋԿ-02
			ԱՌԱՋԻՆ ՀԱՐԿԻ ՀԱՏԱԿԱԳԻԾ /0.000 ՆԻՇՈՒՄ/ (ՎԵՐԱԿԱՌՈՒՑՈՒՄ)	5	
				«ԲԱԲԱՅԱՆ-ԼՍՏ ՆԱԽԱԳԻԾ» ՄՊԸ	

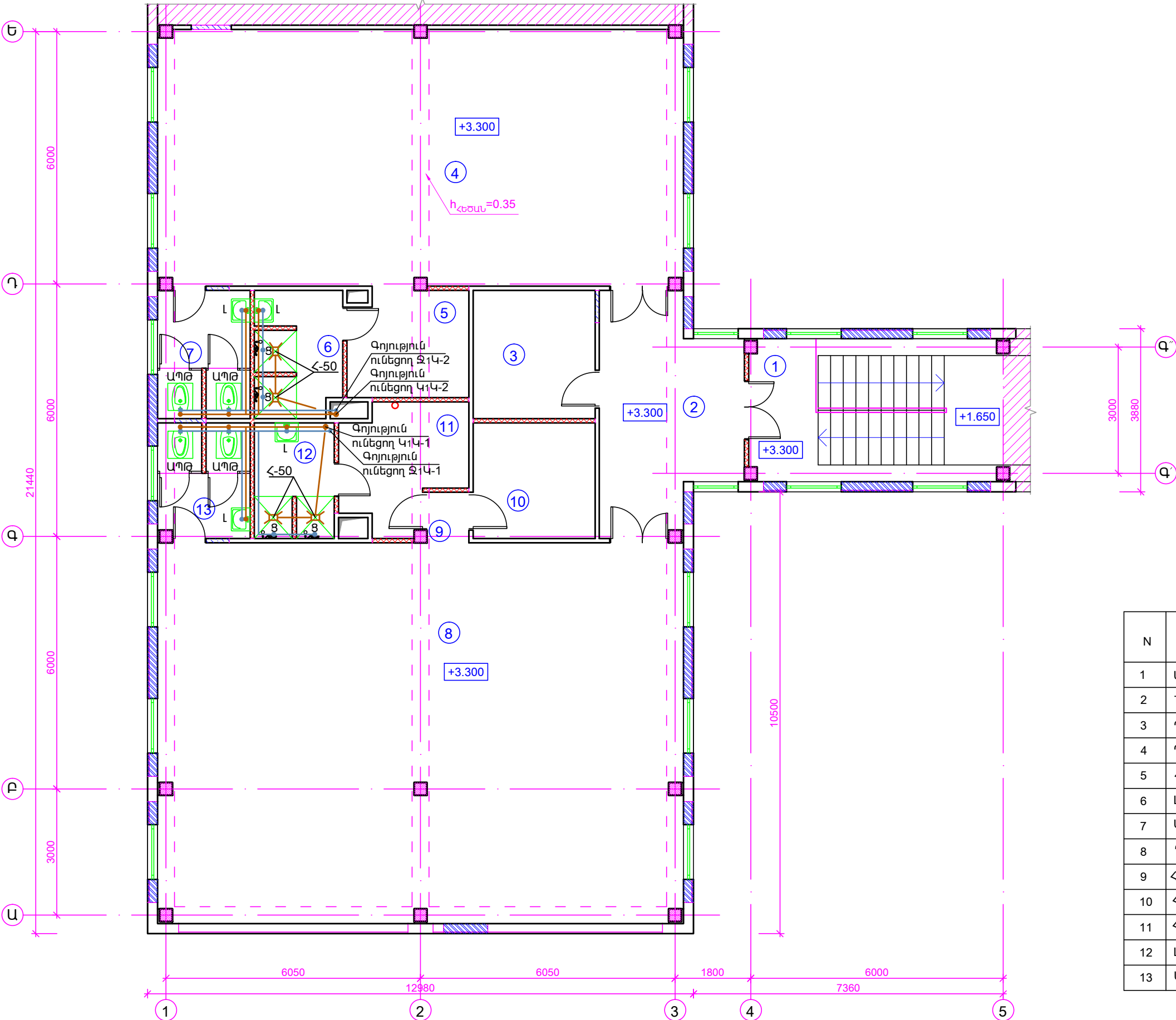

ՊԱՅՄԱՆԱԿԱՆ ՆՇԱՆՆԵՐ

- Նոր տեղադրվող պատուհան
- Նոր տեղադրվող դռներ
- Նոր իրականացվող միջնորմ
- Փակվող դռան բացվածք
- Պատուհանի բացվածքի փակվող հատված

ՍԵՆՔԵՐԻ ՄԵԿՆՈՒԹՅՈՒՆ

N	Սենյակների անվանումները	Մակեր.	Հատակ
1	Աստիճանավանդակ, միջանցք	21.49	Բետոն
2	Նախամուտք, սպասասրահ	17.88	Արհեստ. գր. սալ
3	Պարուսույցների հանդերձարան	9.29	Արհեստ. գր. սալ
4	Դահլիճ 1	79.64	Վինիլային հատ.
5	Հանդերձարան 1	7.61	Արհեստ. գր. սալ
6	Լոգարան 1	6.52	Խեցեսալ
7	Սանհանգույց 1	7.13	Խեցեսալ
8	Դահլիճ 2	118.31	Վինիլային հատ.
9	Հանդերձարանների նախամուտք	1.26	Արհեստ. գր. սալ
10	Հանդերձարան 2 (տղաների)	8.47	Արհեստ. գր. սալ
11	Հանդերձարան 2 (աղջիկների)	8.42	Արհեստ. գր. սալ
12	Լոգարան 2	5.49	Խեցեսալ
13	Սանհանգույց 2	6.37	Խեցեսալ

ՏՆՕՐԵՆ	Ա.ԲԱԲԱՅԱՆ		ԵՐԵՎԱՆԻ ՄԱՍԽԻԱ-ՍԵՐԱՍՏԻԱ ՎԱՐՉԱԿԱՆ ՇՐՋԱՆԻ «ՍԵՐԱՍՏԻԱ» ՄԵԿԱՌԷՅԹ ՏՆՆ ՀԻՄՆԱՆՈՐՈՂԱՄԱՆ ՆԱԽԱԳԻԾ		
ՃԱՐՏԱՐԱՊԵՏ	Հ. ԲԱԴՅԱՆ		ՋՐԱՄԱՏԱԿԱՐԱՐՈՒՄ ԵՎ ԿՈՅՈՒԴԻ		
ՆԱԽԱԳԾՈՂ	Հ. ԽԱՉԱՏՐՅԱՆ				
			ՓՈՒԼ	ԹԵՐԹ	ԹԵՐԹԵՐ
			ԱՆ	ՋԿ-03	5
			ԵՐԿՐՈՐԴ ՀԱՐԿԻ ՀԱՏԱԿԱԳԻԾ /+3.300 ՆԻՇՈՒՄ/ (ՎԵՐԱԿԱՌՈՒՑՈՒՄ)		«ԲԱԲԱՅԱՆ-ԼՍՏ ՆԱԽԱԳԻԾ» ՄՊԸ

ՆԵՐՔԻՆ ԶՐԱՄԱՏԱԿԱՐԱՐՄԱՆ ՍԽԵՄԱ

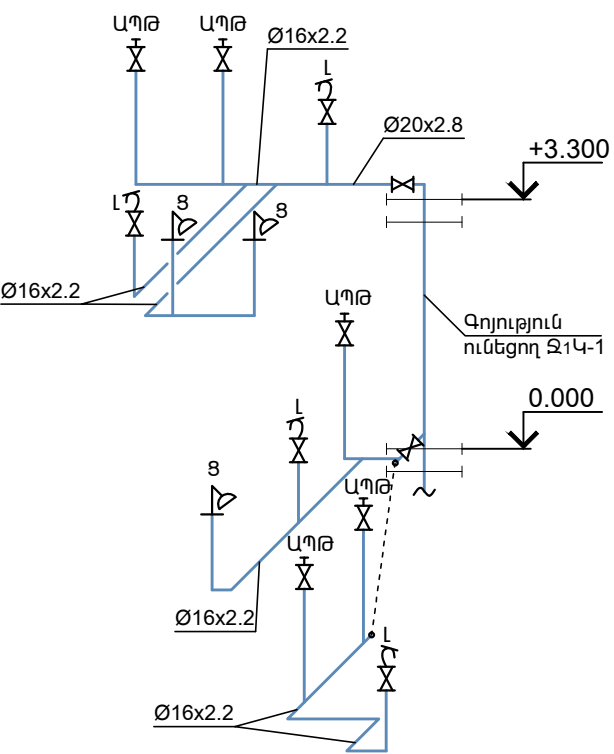

ՆԵՐՔԻՆ ԿՈՅՈՒՂՈՒ ՍԽԵՄԱ

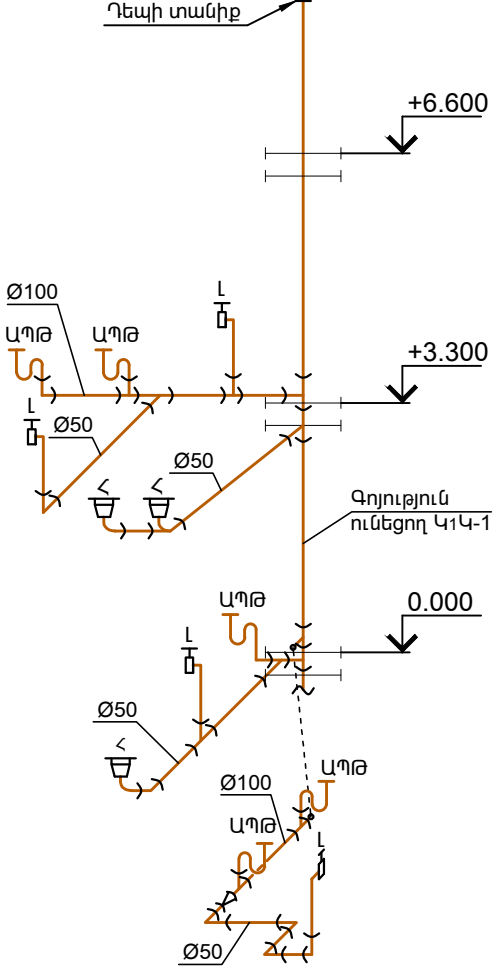

ՆԵՐՔԻՆ ԶՐԱՄԱՏԱԿԱՐԱՐՄԱՆ ՍԽԵՄԱ

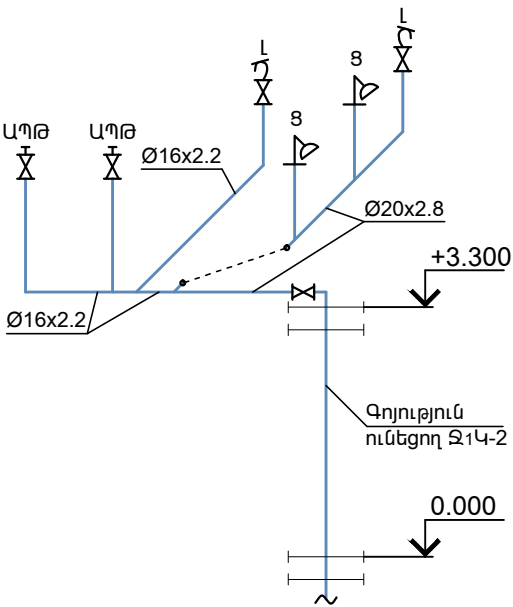

ՆԵՐՔԻՆ ԿՈՅՈՒՂՈՒ ՍԽԵՄԱ

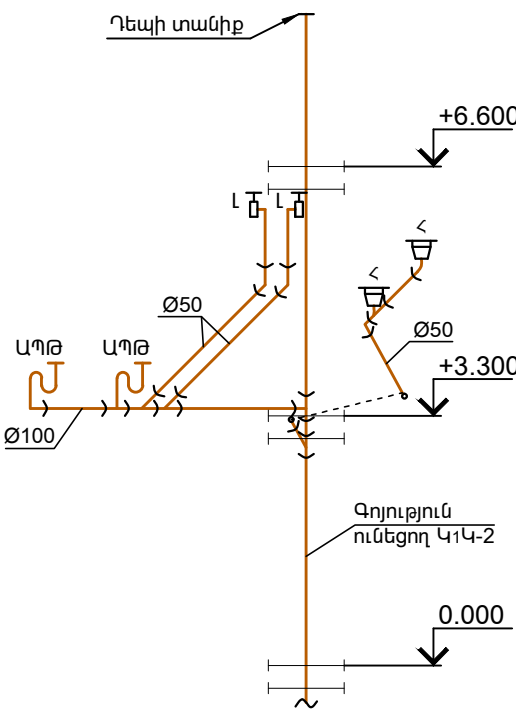





ՏՆՕՐԵՆ	Ա.ԲԱԲԱՅԱՆ		ԵՐԵՎԱՆԻ ՄԱՍՈՔԻԱ-ՍԵՐԱՍՏԻԱ ՎԱՐՉԱԿԱՆ ԵՐԶԱՆԻ «ՍԵՐԱՍՏԻԱ» ՄԵՆԱԿՈՒՅԹԻ ՏԱՆ ՀԻՄՆԱՆՈՐՈՂԱՄԱՆ ՆԱԽԱԳԻԾ		
ՃԱՐՏԱՐԱՊԵՏ	Հ. ԲԱԴՅԱՆ				
ՆԱԽԱԳԾՈՂ	Հ. ԽԱՉԱՏՐՅԱՆ		ԶՐԱՄԱՏԱԿԱՐԱՐՈՒՄ ԵՎ ԿՈՅՈՒՂԻ	ՓՈՒԼ	ԹԵՐԹ
				ԱՆ	ԶԿ-04
			ՆԵՐՔԻՆ ԶՐԱՄԱՏԱԿԱՐԱՐՄԱՆ ԵՎ ԿՈՅՈՒՂՈՒ ՍԽԵՄԱՆԵՐ		

ՋՐԱՄԱՏԱԿԱՐԱՐՄԱՆ ՑԱՆՑ

N	ԱՆՎԱՆՈՒՄ	ՉԱՓ	ՉԱՓ. ՄԻԱԿ.	ՔԱՆ	ԾԱՄՈԹ.
1.	Մետաղապլաստիկ խողովակ	Ø 16x2.2	գ.մ.	16.0	
2.	Մետաղապլաստիկ խողովակ	Ø 20x2.8	գ.մ.	9.2	
3.	Փական ջրային	Ø 20 Ø 15	հատ	3 18	
4.	Ցանցի փորձարկում		գ.մ.	25.2	
5.	Լվացարանի ծորակ		հատ	6	
6.	Խառնիչ ցնցուղով		հատ	5	
7.	Լվացարանի խառնիչ		հատ	6	
8.	Անկյունակ	Ø 15	հատ	11	
9.	Անկյունակ	Ø 20	հատ	3	
10.	Եռաբաշխիչ	15-20-20	հատ	6	
11.	Եռաբաշխիչ	15-15-15	հատ	9	

ԿՈՅՈՒՂՈՒ ՑԱՆՑ









N	ԱՆՎԱՆՈՒՄ	ՉԱՓ	ՉԱՓ. ՄԻԱԿ.	ՔԱՆ	ԾԱՄՈԹ.
1.	Խողովակ պատերի վրա պոլիէթիլենից	Ø 100	գ.մ.	9.5	
2.	Խողովակ պատերի վրա պոլիէթիլենից	Ø 50	գ.մ.	18.0	
3.	Ցանցի փորձարկում		գ.մ.	27.5	
4.	Ասիական պռունկավոր թաս		ԼՐԱԿԱԶՄ	7	
5.	Լվացարանակոնք կերամիկական		ԼՐԱԿԱԶՄ	6	
6.	Կոյուղային խողովակի անցում	Ø100-50	հատ	1	
7.	Կոյուղային եռաբաշխիկ պոլիէթիլենից	$\frac{\text{Ø } 100}{\text{Ø } 50}$	հատ	8/3	
8.	Կոյուղային եռաբաշխիկ պոլիէթիլենից	Ø50-Ø100	հատ	7	
9.	Կոյուղային անկյունակ պոլիէթիլենից	Ø 100	հատ	3	
10.	Կոյուղային անկյունակ պոլիէթիլենից	Ø 50	հատ	9	
11.	Հոսակ		հատ	5	

ՏՆՕՐԵՆ	Ա.ԲԱԲԱՅԱՆ		ԵՐԵՎԱՆԻ ՄԱՍԹԻԱ-ՍԵՐԱՍՏԻԱ ՎԱՐՉԱԿԱՆ ՇՐՋԱՆԻ «ՍԵՐԱՍՏԻԱ» ՄՇԱԿՈՒՅԹԻ ՏԱՆ ՀԻՄՆԱՆՈՐՈԳՄԱՆ ՆԱԽԱԳԻԾ			
ՃԱՐՏԱՐԱՊԵՏ	Հ. ԲԱԴՅԱՆ		ՋՐԱՄԱՏԱԿԱՐԱՐՈՒՄ ԵՎ ԿՈՅՈՒՂԻ		ՓՈՒԼ	ԹԵՐԹ
ՆԱԽԱԳԾՈՂ	Հ. ԽԱՉԱՏՐՅԱՆ				ԱՆ	ԹԵՐԹԵՐ
					54-05	5
			ԾԱՎԱԼԱԹԵՐԹ			
					«ԲԱԲԱՅԱՆ-ԼԱՏ ՆԱԽԱԳԻԾ» ՄՊԸ	

ՀԻՄՆԱԿԱՆ ԲԱՆԿՈՐԱԿԱՆ ԳԾԱԳՐԵՐԻ ԼՐԱԿԱԶՄԻ ԱՄՓՈՓԱԳԻՐ

ԹԵՐԹ	Անվանում	Ծանոթություն
1	Ընդհանուր տվյալներ	Է-1/1,1/2
2	Առաջին հարկի հատակագիծ /0.000 նիշում/ (վերակառուցում)	Է-2
3	Երկրորդ հարկի հատակագիծ /+3.300 նիշում/ (վերակառուցում)	Է-3
4	Ծավալաթերթ	Է-4

ՊԱՅՄԱՆԱԿԱՆ ՆՇԱՆՆԵՐ

N	Անվանում	Նշաններ
1	Լուսավորման վահանակ	
2	Լյումինեսցենտային լուսատու	
3	Լուսատու սանհանգույցի համար	
4	Դրսի լուսատու	
5	Էկոնոմ լուսատու առաստաղի	
6	Վարդակ	
7	Անջատիչ	
8	Անջատիչ երկտակ	
9	Հաղորդագիծ	

ԲԱՑԱՏՐԱԳԻՐ

Նախագծի էլեկտրատեխնիկական մասը կատարված է համաձայն պատվիրատուի և շինարարական առաջադրանքի և հատակագծերի:

Էլեկտրամատակարարման համար առաջին հարկում տեղադրված է լուսավորման վահան:

Լուսավորման վահանը տեղադրված է հատակից 1500մմ բարձրության:

Ավտոմատները , վարդակները և անջատիչները ընտրված են "Լեգրանդ" ֆիրմայի:





Անջատիչները տեղադրված են հատակից 1200մմ, իսկ վարդակները 350մմ բարձրությամբ:

Էլեկտրամատակարարող հաղորդալարերը անցնում են առաստաղից 300մմ ցածր:

Հաղորդալարերի մոնտաժը պարտադիր կատարված է ուղղահայաց գծերով:

Գոյություն ունեցող և նոր մոնտաժվող բոլոր հաղորդալարերը անցկացնել գաջե սվակի միջով:

Երկրորդ հարկում նոր իրականացվող լուսավորության հաղորդալարերը միացնել գոյություն ունեցող հոսանքի գծին:

ՏՆՕՐԵՆ	Ա.ԲԱԲԱՅԱՆ		ԵՐԵՎԱՆԻ ՄԱՍԽԹԱ-ՍԵՐԱՍԻԱ ՎԱՐՉԱԿԱՆ ՇՐՋԱՆԻ «ՍԵՐԱՍԻԱ» ՄԵԿՈՒՅԹԻ ՏԱՆ ՀԻՄՆԱՆՈՐՈԳՄԱՆ ՆԱԽԱԳԻԾ			
ՃԱՐՏԱՐԱՊԵՏ	Հ. ԲԱՂՈՅԱՆ		ԷԼԵԿՏՐԱԿԱՆ ՄԱՍ	ՓՈՒԼ	ԹԵՐԹ	ԹԵՐԹԵՐ
ՆԱԽԱԳԾՈՂ	Հ. ԽԱՉԱՏՐՅԱՆ			ԱՆ	ԷՏ-01	4
			ԸՆԴՀԱՆՈՒՐ ՏՎՅԱԼՆԵՐ			

ԱՌԱՋԻՆ ՀԱՐԿԻ ՀԱՏԱԿԱԳԻԾ /0.000 ՆԻՇՈՒՄ/ Մ1:100 (ՎԵՐԱԿԱՌՈՒՑՈՒՄ)

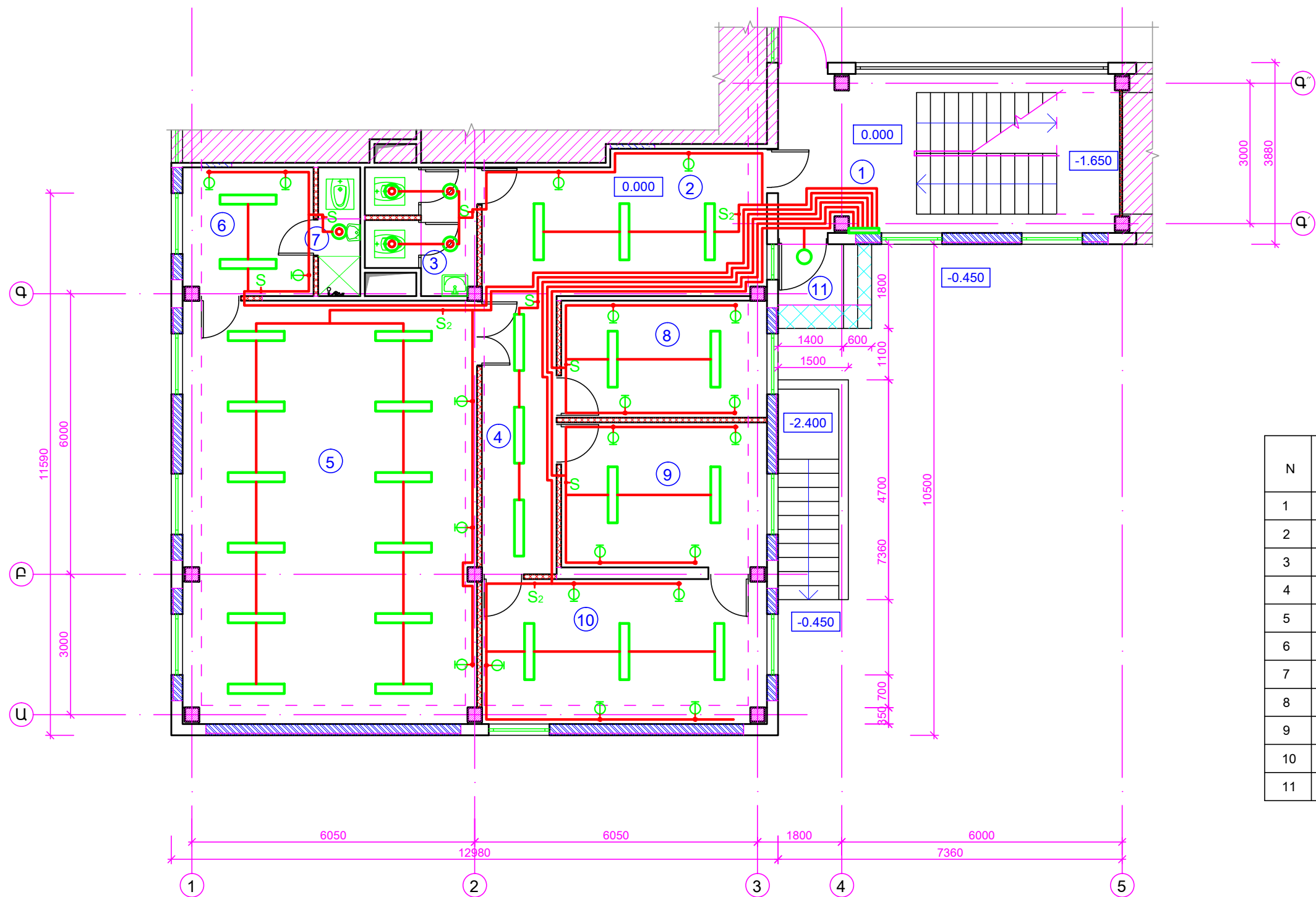

ՊԱՅՄԱՆԱԿԱՆ ՆՇԱՆՆԵՐ

- Նոր տեղադրվող պատուհան
- Նոր տեղադրվող դռներ
- Նոր իրականացվող միջնորմ
- Փակվող դռան բացվածք
- Մուտքի հարթակի ընդլայնվող մաս
- Պատուհանի բացվածքի փակվող հատված

ՍԵՆՔԵՐԻ ՄԵԿՆՈՒԹՅՈՒՆ

N	Սենյակների անվանումները	Մակեր.	Հատակ
1	Աստիճանավանդակ, միջանցք	26.59	Բետոն
2	Նախամուտք, սպասասրահ	18.98	Արհեստ. գր. սալ
3	Սանհանգույց	6.13	Խեցե սալ
4	Միջանցք	10.46	Արհեստ. գր. սալ
5	Դահլիճ	59.49	Վինիլային հատ.
6	Հանդերձարան	8.19	Արհեստ. գր. սալ
7	Սանհանգույց	2.61	Խեցե սալ
8	Պահեստային սենյակ	11.55	Արհեստ. գր. սալ
9	Օժանդակ սենյակ	14.32	Արհեստ. գր. սալ
10	Տնօրենի առանձնասենյակ	19.87	Լամինատ
11	Մուտքի հարթակ, աստիճաններ	3.78	Բազալտե սալ

ՏՆՕՐԵՆ	Ա.ԲԱԲԱՅԱՆ		ԵՐԵՎԱՆԻ ՄԱՍԽԻԱ-ՍԵՐԱՍՏԻԱ ՎԱՐՉԱԿԱՆ ՇՐՋԱՆԻ «ՍԵՐԱՍՏԻԱ» ՄԵԿԱՌԷԹ ՏՆԱ ՀԻՄՆԱՆՈՐՈՎՄԱՆ ՆԱԽԱԳԻԾ		
ՃԱՐՏԱՐԱՊԵՏ	Հ. ԲԱՂՈՅԱՆ		ԷԼԵԿՏՐՈՎԱԿԱՆ ՄԱՍ	ՓՈՒԼ	ԹԵՐԹ
ՆԱԽԱԳԾՈՂ	Հ. ԽԱՉԱՏՐՅԱՆ			ԱՆ	ԷՏ-02
			ԱՌԱՋԻՆ ՀԱՐԿԻ ՀԱՏԱԿԱԳԻԾ /0.000 ՆԻՇՈՒՄ/ (ՎԵՐԱԿԱՌՈՒՑՈՒՄ)	4	
				«ԲԱԲԱՅԱՆ-ԼՍՏ ՆԱԽԱԳԻԾ» ՄՊԸ	

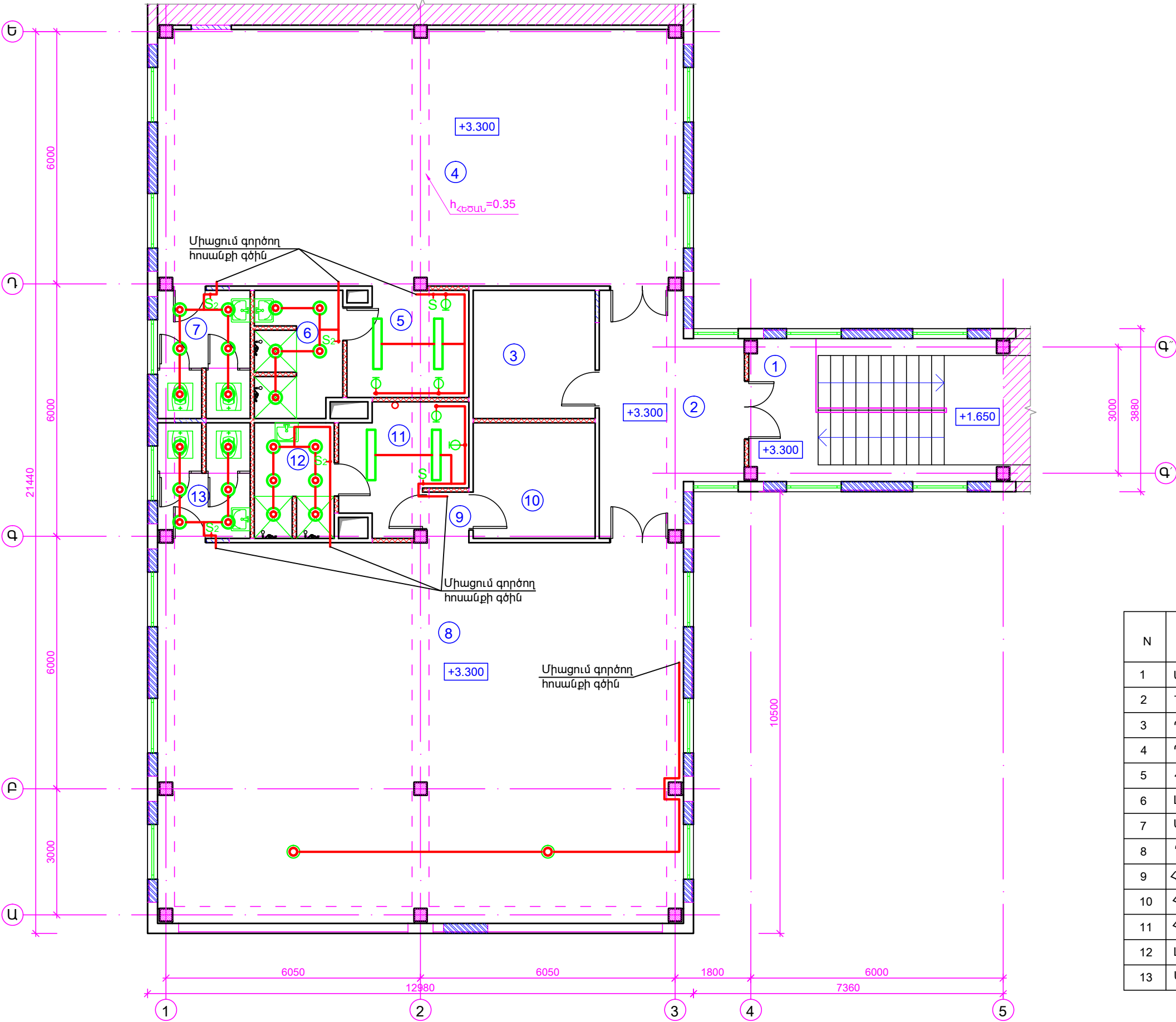

ՊԱՅՄԱՆԱԿԱՆ ՆՇԱՆՆԵՐ

Նոր տեղադրվող պատուհան

Նոր տեղադրվող դռներ

Նոր իրականացվող միջնորմ

Փակվող դռան բացվածք

Պատուհանի բացվածքի փակվող հատված

ՍԵՆՔԵՐԻ ՄԵԿՆՈՒԹՅՈՒՆ

N	Սենյակների անվանումները	Մակեր.	Հատակ
1	Աստիճանավանդակ, միջանցք	21.49	Բետոն
2	Նախամուտք, սպասասրահ	17.88	Արհեստ. գր. սալ
3	Պարուսույցների հանդերձարան	9.29	Արհեստ. գր. սալ
4	Դահլիճ 1	79.64	Վինիլային հատ.
5	Հանդերձարան 1	7.61	Արհեստ. գր. սալ
6	Լոգարան 1	6.52	Խեցեսալ
7	Սանհանգույց 1	7.13	Խեցեսալ
8	Դահլիճ 2	118.31	Վինիլային հատ.
9	Հանդերձարանների նախամուտք	1.26	Արհեստ. գր. սալ
10	Հանդերձարան 2 (տղաների)	8.47	Արհեստ. գր. սալ
11	Հանդերձարան 2 (աղջիկների)	8.42	Արհեստ. գր. սալ
12	Լոգարան 2	5.49	Խեցեսալ
13	Սանհանգույց 2	6.37	Խեցեսալ





ԾԱՆՈԹՈՒԹՅՈՒՆ

Գոյություն ունեցող և նոր մոնտաժվող բոլոր հաղորդալարերը անցկացնել գաջե սվալի միջով:

ՏՆՕՐԵՆ	Ա.ԲԱԲԱՅԱՆ		ԵՐԵՎԱՆԻ ՄԱՍԻՍ-ՍԵՐԱՍՏԻԱ ՎԱՐՉԱԿԱՆ ՇՐՋԱՆԻ «ՍԵՐԱՍՏԻԱ» ՄԵԿԱՌԷՅԹ ՏՆԱ ՀԻՄՆԱՆՈՐՈԳՄԱՆ ՆԱԽԱԳԻԾ		
ՃԱՐՏԱՐԱՊԵՏ	Հ. ԲԱԴՅԱՆ		ԷԼԵԿՏՐԱԿԱՆ ՄԱՍ		
ՆԱԽԱԳԾՈՂ	Հ. ԽԱՉԱՏՐՅԱՆ				
			ԵՐԿՐՈՐԴ ՀԱՐԿԻ ՀԱՏԱԿԱԳԻԾ /+3.300 ՆԻՇՈՒՄ/ (ՎԵՐԱԿԱՌՈՒՑՈՒՄ)		
			ՓՈՒԼ	ԹԵՐԹ	ԹԵՐԹԵՐ
			ԱՆ	ԷՏ-03	4
			«ԲԱԲԱՅԱՆ-ԼՍ ՆԱԽԱԳԻԾ» ՄՊԸ		

ՄԱՍՆԱԳԻՐ

N	ԱՆՎԱՆՈՒՄԸ	Չափման միավորը	Քանակը	Ծանոթություն
	<u>Էլեկտրաուժային մաս</u>			
1	Լուսավորման վահան երկշարք 12 տեղանոց պատի միջի տեղակայման 485x250x99մմ	Հատ	1	
2	Ավտոմատ անջատիչ եռաֆազ - 100Ա	Հատ	1	
3	Ավտոմատ անջատիչ միաֆազ - 25Ա	Հատ	4	
4	16Ա	Հատ	2	
5	Սպառիչների պաշտպանիչ սարքավորում - ՄՅՕ-63	Հատ	1	
	Հաղորդալար պղնձե ջիղերով ՈՈԲ տիպի, ըստ կտրվածքի.			
6	3x4ք.մմ	մ	170	
7	3x2.5ք.մմ	մ	260	
8	Լյումինեսցենտային լուսատու - 2x36	Հատ	31	
9	Սանհանգույցի լուսատու 100վտ	Հատ	28	
10	120վտ հզորության էկոնոմ լուսատու առաստաղի	Հատ	2	
11	Դրսի լուսատու 100վտ	Հատ	1	
12	Անջատիչ միաբևեռ S	Հատ	8	
13	Անջատիչ երկբևեռ S2	Հատ	7	
14	Վարդակ հողանցումով	Հատ	26	
15	Պլաստմասե գոֆրա խողովակ 15մմ- առաստաղի տակ	մ	40	
16	Տեղադրման տուփ	Հատ	15	

ՏՆՕՐԵՆ	Ա.ԲԱԲԱՅԱՆ		ԵՐԵՎԱՆԻ ՄԱՍԽԻԱ-ՄԵԲԱՍՏԻԱ ՎԱՐՉԱԿԱՆ ՇՐՋԱՆԻ «ՄԵԲԱՍՏԻԱ» ՄԵԼԱԿՈՒՅԹԻ ՏԱՆ ՀԻՄՆԱՆՈՐՈԳՄԱՆ ՆԱԽԱԳԻԾ			
ՃԱՐՏԱՐԱՊԵՏ	Հ. ԲԱՂՈՅԱՆ		ԷԼԵԿՏՐԱԿԱՆ ՄԱՍ	ՓՈՒԼ	ԹԵՐԹ	ԹԵՐԹԵՐ
ՆԱԽԱԳԾՈՂ	Հ. ԽԱՉԱՏՐՅԱՆ			ԱՆ	ԷՏ-04	4
			ԾԱՎԱԼԱԹԵՐԹ			

«ԲԱԲԱՅԱՆ-ԼԱՏ ՆԱԽԱԳԻԾ» ՄՊԸ